

รายงานสรุปผลการดำเนินโครงการตามรูปแบบ PDCA

รหัสโครงการ 670072 ชื่อโครงการ โครงการจริยธรรมการวิจัย

- ความสอดคล้องกับประเด็นยุทธศาสตร์ สร้างความเป็นเลิศทางการศึกษาและการผลิตบัณฑิต
- สร้างนวัตกรรมงานวิจัย การบริการจัดการสู่องค์กรอัจฉริยะ
- เสริมสร้างและพัฒนาความเป็นสากล การบริหารภาพลักษณ์และการสร้างควมมีชื่อเสียง

ผู้รับผิดชอบโครงการ/ผู้รายงาน นายวุฒิศักดิ์ อยู่จำนงค์ เบอร์ติดต่อ 5728
วิทยาลัย/คณะ/สถาบัน/หน่วยงาน สำนักงานจริยธรรมการวิจัย

ส่วนที่ 1 รายละเอียดโครงการ (ข้อมูลตามที่ระบุในระบบงบประมาณ)

หลักการ/เหตุผล/ความจำเป็น

ในปัจจุบันมหาวิทยาลัยรังสิตได้ให้ความสำคัญกับงานวิจัยเพิ่มขึ้นเป็นอย่างมาก งานวิจัยของบุคคลากรในมหาวิทยาลัยเป็นจำนวนมากมีการนำคน และสัตว์ทดลองมาเกี่ยวข้องกับงานวิจัย ไม่ว่าจะเป็นการสัมภาษณ์คน การทำแบบสอบถามต่าง ๆ การนำคนหรือสัตว์ทดลองมาเป็นตัวอย่างในงานวิจัย ตลอดจนการนำส่วนใด ส่วนหนึ่งของคนหรือสัตว์ทดลอง เช่น เลือด เป็นต้น มาใช้ในงานวิจัย และในปัจจุบันการนำผลงานวิจัยที่มีการนำเอาคน หรือสัตว์ทดลอง มาเกี่ยวข้องกับงานวิจัยนั้น ๆ ไปตีพิมพ์ หรือเผยแพร่ในวารสารวิชาการชั้นนำที่อยู่ในฐานข้อมูลที่เป็นที่ยอมรับในวงวิชาการนั้น จำเป็นต้องมีใบรับรองจริยธรรมการวิจัยในคน หรือในสัตว์ทดลอง ที่ออกโดยกรรมการจริยธรรมการวิจัยในคน หรือในสัตว์ทดลอง ของสำนักงานจริยธรรมการวิจัยแนบไปด้วย

ดังนั้นจึงมีความจำเป็นอย่างยิ่งที่ทางมหาวิทยาลัยได้มีการจัดตั้งคณะกรรมการจริยธรรมในคนขึ้นเพื่อเป็นกลไกที่ใช้ในการปกป้องสิทธิ ความปลอดภัย ของอาสาสมัคร ตลอดจนเพื่อช่วยให้คำปรึกษาแก่นักวิจัยในการดูว่าโครงการวิจัยนั้นได้มีการปกป้องอาสาสมัครที่เข้าร่วมโครงการได้อย่างเพียงพอ และปลอดภัย สำหรับคณะกรรมการจริยธรรมในสัตว์ทดลอง นั้นได้มีการกำหนดจรรยาบรรณการใช้สัตว์ทดลองเพื่องานทางด้านวิทยาศาสตร์ ขึ้นเพื่อกำกับดูแลให้ผู้วิจัยใช้สัตว์ทดลองได้อย่างถูกต้อง เหมาะสม

วัตถุประสงค์

- เพื่อให้อาจารย์/เจ้าหน้าที่สายวิชาการ/นักศึกษา ส่งผลงานวิจัยที่เกี่ยวข้องกับจริยธรรมการวิจัยในคน สัตว์ทดลอง และความปลอดภัยทางชีวภาพ เข้ารับการรับรองจากคณะกรรมการจริยธรรมการวิจัย
- เพื่อรับรองผลงานวิจัยที่เกี่ยวข้องกับจริยธรรมการวิจัยในคน สัตว์ทดลอง และความปลอดภัยทางชีวภาพ ที่ส่งเข้ามาพิจารณา ผ่านกระบวนการพิจารณา และได้รับใบรับรองจากคณะกรรมการจริยธรรม

กลุ่มเป้าหมาย บุคลากร 200 คน

- เชิงปริมาณ : อาจารย์/เจ้าหน้าที่สายวิชาการ/นักศึกษา ส่งผลงานวิจัยที่เกี่ยวข้องกับจริยธรรมการวิจัยในคน สัตว์ทดลอง และความปลอดภัยทางชีวภาพ เข้ามาพิจารณา จำนวน 200 บทความ
- เชิงคุณภาพ : ผลงานวิจัยที่เกี่ยวข้องกับจริยธรรมการวิจัยในคน สัตว์ทดลอง และความปลอดภัยทางชีวภาพ ที่ส่งเข้ามาพิจารณาผ่านกระบวนการพิจารณาจากผู้เชี่ยวชาญ และได้รับใบรับรองจาก คณะกรรมการจริยธรรม

แผนการดำเนินการ

ขั้นตอนการดำเนินการ :

1. ประชาสัมพันธ์ความสำคัญของจริยธรรมการวิจัยในคน ในสัตว์ทดลอง และความปลอดภัยทางชีวภาพ
2. เปิดรับข้อเสนอโครงการวิจัยเพื่อพิจารณาจริยธรรมการวิจัยในคน ในสัตว์ทดลอง และความปลอดภัยทางชีวภาพ ตลอดทั้งปีการศึกษา
3. แต่งตั้งคณะกรรมการที่มีความชำนาญในศาสตร์ สาขานั้น ๆ เพื่อรับการพิจารณาโครงการวิจัย
4. ส่งข้อเสนอโครงการวิจัยให้คณะกรรมการพิจารณา บทความละ 1 - 3 ท่าน (ตามประเภทของโครงการ)
5. จัดส่งผลพิจารณาให้ผู้วิจัย/ หัวหน้าโครงการ แก้ไขตามข้อเสนอแนะของคณะกรรมการ
6. ตรวจสอบข้อเสนอโครงการวิจัยว่าได้แก้ไขครบถ้วนตามคำแนะนำของคณะกรรมการหรือไม่ และไม่สามารถแก้ไขได้เพราะเหตุใด
7. จัดประชุมคณะกรรมการเพื่อรับรองผลการพิจารณาโครงการจริยธรรมการวิจัยของคณะกรรมการพิจารณาเพื่อออกใบรับรองจริยธรรมการวิจัยให้นักวิจัย
8. ส่งคณะกรรมการจริยธรรมการวิจัย ไปอบรมภายนอก เพื่อเปิดรับความรู้ใหม่ ๆ มาปรับในชุดคณะกรรมการ

ส่วนที่ 2 ส่วนการดำเนินงาน (ระบุตามความเป็นจริง/การดำเนินงานจริง)

สรุปการดำเนินการและผลการดำเนินการ

การดำเนินงานการรับรองจริยธรรมการวิจัยในคน มีการดำเนินงานในรูปแบบของคณะกรรมการจริยธรรมการวิจัย สำนักงานจริยธรรมการวิจัย มหาวิทยาลัยรังสิต โดยในปีการศึกษา 2567 มีข้อเสนอ ดังนี้

1. การพิจารณารับรองโครงการจริยธรรมการวิจัยในคน จำนวน 351 โครงการ ได้รับการรับรองโครงการเรียบร้อยแล้ว จำนวน 282 โครงการ อยู่ระหว่างการดำเนินการ จำนวน 65 โครงการ ขอยกเลิกการขอรับรอง 4 โครงการ

ประเภทของโครงการที่ขอรับรองจริยธรรมการวิจัยในคน

Full Board review	จำนวน	75	โครงการ
Expedited review	จำนวน	210	โครงการ
Exemption review	จำนวน	66	โครงการ

ประเภทของสถานภาพของผู้ขอรับรองจริยธรรมการวิจัยในคน

อาจารย์ภายในมหาวิทยาลัยรังสิต	จำนวน	185 คน
นักศึกษภายในมหาวิทยาลัยรังสิต	จำนวน	125 คน
บุคคลภายนอก	จำนวน	41 คน

2. การพิจารณาจริยธรรมการวิจัยในสัตว์ทดลอง จำนวน - โครงการ
3. การพิจารณาความปลอดภัยทางชีวภาพ จำนวน 1 โครงการ อยู่ระหว่างการดำเนินการโครงการ

ส่วนที่ 3 การประเมินโครงการ (อ้างอิงในระบบงบประมาณ/ระบุผลการดำเนินการจริง)

3.1 เป้าหมายความสำเร็จตามวัตถุประสงค์

เชิงปริมาณ

ที่ตั้ง	ที่ได้
จำนวนผลงานวิจัยที่เกี่ยวข้องกับจริยธรรมการวิจัยในคน สัตว์ทดลอง และความปลอดภัยทางชีวภาพ ส่งเข้ามาพิจารณาตามเป้าหมาย จำนวน 200 โครงการ	จำนวนผลงานวิจัยที่ส่งเข้ามาเพื่อขอรับการพิจารณาจริยธรรม - จริยธรรมการวิจัยในคน 351 โครงการ - จริยธรรมการวิจัยในสัตว์ทดลอง - โครงการ - ความปลอดภัยทางชีวภาพ 1 โครงการ

เชิงคุณภาพ

ที่ตั้ง	ที่ได้
ร้อยละของผลงานวิจัยที่เกี่ยวข้องกับจริยธรรมการวิจัยในคน สัตว์ทดลอง และความปลอดภัยทางชีวภาพ ส่งเข้ามาพิจารณาผ่านกระบวนการพิจารณาจากผู้เชี่ยวชาญ และได้รับใบรับรองจากคณะกรรมการจริยธรรม ร้อยละ 80	ร้อยละของจำนวนโครงการที่ส่งเข้ามาพิจารณาและได้รับการรับรองจากคณะกรรมการ - โครงการทั้งหมด (352 โครงการ) คิดเป็นร้อยละ 80.11 - จริยธรรมการวิจัยในคน คิดเป็นร้อยละ 80.34 - จริยธรรมการวิจัยในสัตว์ทดลอง คิดเป็นร้อยละ - - ความปลอดภัยทางชีวภาพ อยู่ระหว่างดำเนินการ

3.2 สรุปค่าใช้จ่ายโครงการ (ถ้ามี)

รายละเอียดรายจ่ายโครงการ (ที่ตั้งไว้ในระบบงบประมาณ)

ประมาณการรายจ่ายโครงการ

ชื่อโครงการ	งบขออนุมัติ	งบได้รับอนุมัติ	ยอดเงินที่ใช้	งบคงเหลือ	% ที่ใช้ไป
โครงการจริยธรรมการวิจัย	150,000.00	150,000.00	150,000.00	0.00	100.00%

ประมาณการรายจ่ายโครงการมีรายรับ

ชื่อโครงการ	งบขออนุมัติ	งบได้รับอนุมัติ	ยอดเงินที่ใช้	งบคงเหลือ	% ที่ใช้ไป
โครงการจริยธรรมการวิจัย	597,450.00	597,450.00	595,831.00	1,619.00	99.73%

*ข้อมูล ณ วันที่ 31 พฤษภาคม 2568

ส่วนที่ 4 การนำข้อเสนอแนะไปปรับปรุงแก้ไข (ถ้ามี)

- ข้อเสนอแนะในการดำเนินงานครั้งก่อน (ถ้ามี)

1. ระยะเวลาในการดำเนินการขอรับรองจริยธรรมการวิจัยควรกระชับและรวดเร็วกว่านี้
2. นักวิจัยที่ส่งงานวิจัยเพื่อขอรับรองจริยธรรมการวิจัยควรดำเนินการตามขั้นตอนและแบบฟอร์มของ

สำนักงานจริยธรรมการวิจัยอย่างเคร่งครัด เพื่อให้ง่ายต่อการดำเนินการต่อไป

- สิ่งที่ได้ดำเนินการแก้ไข / ปรับปรุงตามข้อเสนอแนะครั้งก่อน

1. มีการกำหนดระยะเวลาในการพิจารณาในส่วนของผู้พิจารณา ในกรอบระยะเวลา 2 - 4 สัปดาห์ ต่อ 1 โครงการวิจัย (ตามประเภทของโครงการ) และมีระบบการเตือนผู้พิจารณาเพื่อกระตุ้นให้ผู้พิจารณาปฏิบัติตามกรอบระยะเวลา หรือดำเนินการเปลี่ยนแปลงผู้พิจารณาเมื่อดำเนินการล่าช้ากว่ากำหนด

2. มีการตรวจสอบอย่างเคร่งครัดตั้งแต่ขั้นตอนแรก คือ เมื่อรับโครงการวิจัยมาแล้วมีการตรวจสอบให้นักวิจัยดำเนินการตามขั้นตอนและแบบฟอร์มของสำนักงานจริยธรรมการวิจัย ถ้าไม่ดำเนินการจะส่งกลับให้นักวิจัยแก้ไขทันทีเพื่อให้ถูกต้องก่อนส่งผู้พิจารณาต่อไป

- ข้อเสนอแนะสำหรับการพัฒนาในครั้งต่อไป

1. เพิ่มจำนวนผู้ทรงคุณวุฒิในกลุ่มต่างๆ ให้มากกว่าเดิม เพื่อการพิจารณาจะได้รวดเร็วมากยิ่งขึ้น
2. มีการจัดฝึกอบรมทุกๆ ปี ทั้งในส่วนของคณะกรรมการพิจารณา นักวิจัย เจ้าหน้าที่ และนักศึกษา

เพื่อให้เข้าใจถึงหลักการในการดำเนินการด้านจริยธรรมการวิจัย

ภาคผนวก

หลักฐานที่ใช้แสดงการประเมินความสำเร็จตามวัตถุประสงค์

1. แสดงจำนวนโครงการขอรับการพิจารณาจริยธรรมการวิจัยในคน จริยธรรมการวิจัยในสัตว์ทดลอง และความปลอดภัยทางชีวภาพ เปรียบเทียบ 5 ปีการศึกษา 2563 – 2567
2. ฐานข้อมูลรายชื่อโครงการจริยธรรมการวิจัย ปีการศึกษา 2567 (มิ.ย. 67 – พ.ค. 68)

1. ตารางแสดงจำนวนโครงการขอรับการพิจารณาจริยธรรมการวิจัยในคน จริยธรรมการวิจัยในสัตว์ทดลอง และความปลอดภัยทางชีวภาพ เปรียบเทียบ 5 ปีการศึกษา 2563 – 2567

1. ตารางแสดงจำนวนโครงการขอรับการพิจารณาจริยธรรมการวิจัยในคน จริยธรรมการวิจัยในสัตว์ทดลอง และความปลอดภัยทางชีวภาพ
เปรียบเทียบ 5 ปีการศึกษา 2563 – 2567

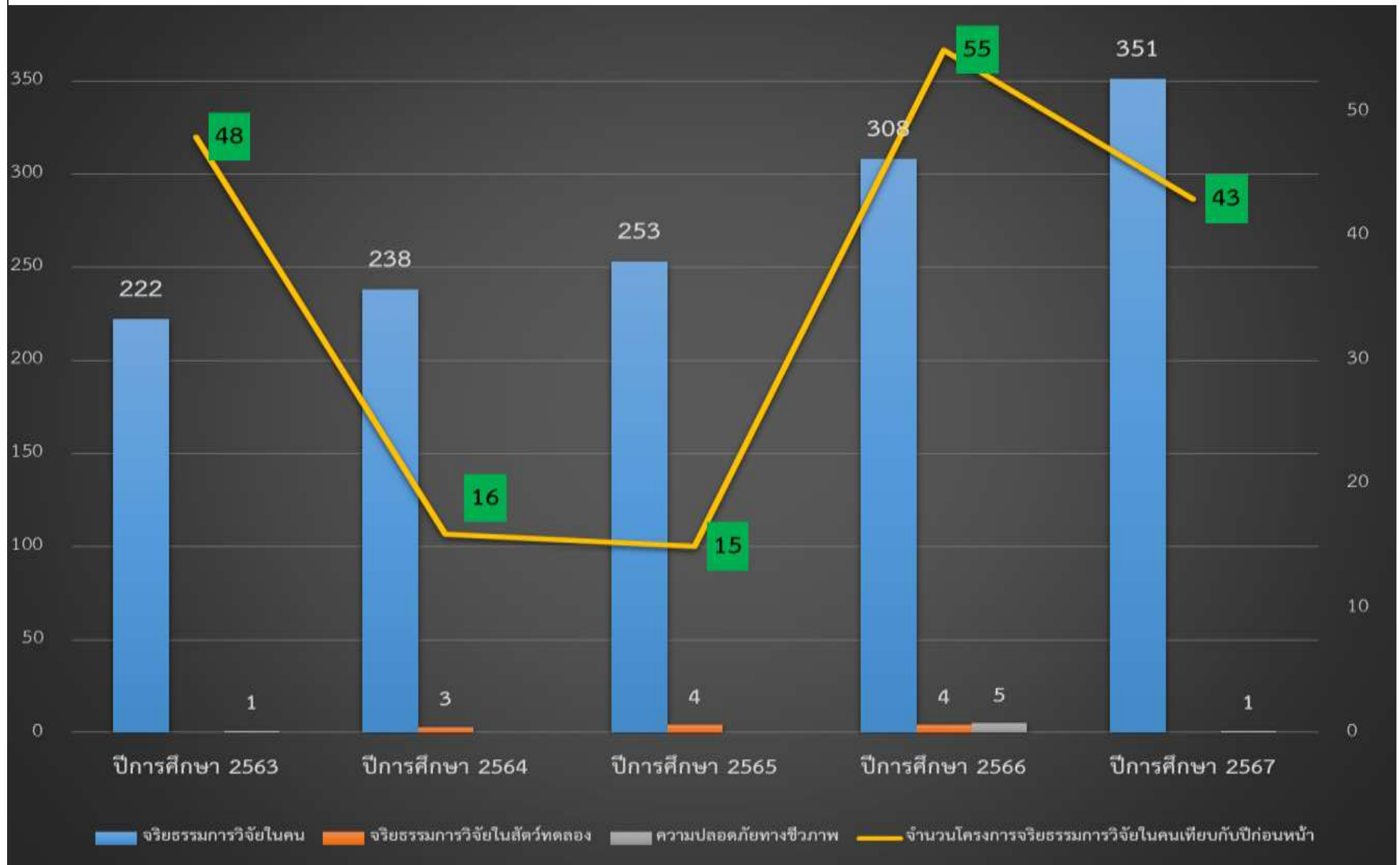

2. ฐานข้อมูลรายชื่อโครงการจริยธรรมการวิจัย ปีการศึกษา 2567 (มิ.ย. 67 - พ.ค. 68)

ลำดับที่	สถานะโครงการ	สถานภาพ	วิธีการพิจารณา	สังกัด	ว/ด/ป รับเรื่อง	รหัสโครงการ	ชื่อโครงการวิจัย	ชื่อผู้วิจัย (หัวหน้าโครงการ)	
1	116	active	นักศึกษา	Full Board	คณะพยาบาลศาสตร์	01/06/2024	RSU-ERB2024/ 116.0106	ผลของดนตรีบำบัดต่อกลุ่มอาการทางเดินอาหารและอาการเหนื่อยล้าในผู้ป่วยมะเร็งเต้านมที่ได้รับเคมีบำบัด	นางสาวเจษฎาภรณ์ วงศ์กาป็น
2	117	active ยกเลิก	นักศึกษา	Expedited	คณะบัญชี	01/06/2024	RSU-ERB2024/ 117.0106	ปัญหาของสำนักงานบัญชีในการส่งงบการเงินของลูกค้าเข้าสู่ระบบ E-Filing: เปรียบเทียบระหว่างสำนักงานบัญชีคุณภาพกับสำนักงานบัญชีทั่วไป	นางสาว ดุษณีย์ อินทวงษ์
3	118	active	นักศึกษา	Expedited	วิทยาลัยครูสุริยเทพ	01/06/2024	RSU-ERB2024/ 118.0106	การพัฒนาทักษะการฟังภาษาอังกฤษเพื่อความเข้าใจโดยใช้สื่อการสอนแบบวิดีโอของ TED-ED ของนักเรียนชั้นมัธยมศึกษาปีที่ 5	นายอรัญ เลา
4	119	active	อาจารย์	Expedited	วิทยาลัยนวัตกรรมการผลิตเทคโนโลยี	04/06/2024	RSU-ERB2024/ 119.0406	การพัฒนาแบบจำลองสมการโครงสร้างการเติบโตอย่างยั่งยืนของวิสาหกิจขนาดกลางและขนาดย่อมสำหรับธุรกิจดิจิทัลด้านสุขภาพและความงามในประเทศไทย	ผศ.ดร.สุมาลย์ ปานคำ
5	120	Inactive แจ้งปิดโครงการ	อาจารย์	Full Board	วิทยาลัยวิศวกรรมชีวการแพทย์	05/06/2024	RSU-ERB2024/ 120.0506	การออกแบบและสร้างเครื่องวัดความดันโลหิต อัตรการเต้นของหัวใจ และความอึดตัวของออกซิเจนในเลือดด้วยหลักการ โฟโตเพลตติสโมกราฟี (พีทีจี) แสดงผลผ่านระบบไอโอที	รศ.ปรียา อนุพงษ์อาจ
6	121	Inactive แจ้งปิดโครงการ	อาจารย์	Full Board	วิทยาลัยวิศวกรรมชีวการแพทย์	05/06/2024	RSU-ERB2024/ 121.0506	การศึกษาการออกแบบและสร้างเครื่องวัดระดับอัลบูมินในเลือดแบบไม่รุกล้ำ	รศ.ปรียา อนุพงษ์อาจ
7	122	active	นักศึกษา	Full Board	คณะอาชีววิทยาและการบริหารงานยุติธรรม	06/06/2024	RSU-ERB2024/ 122.0606	การศึกษาแนวทางการป้องกันการตกเป็นเหยื่อของอาชญากรรมไซเบอร์ กรณีการซื้อสินค้าผ่านช่องทางออนไลน์	ร้อยตำรวจเอกธนโชติ นาคะ โชคิตสกุล
8	123	active	อาจารย์	Full Board	คณะกายภาพบำบัดและเวชศาสตร์การกีฬา	07/06/2024	RSU-ERB2024/ 123.0706	ความสัมพันธ์ของระดับคะแนนความซึมเศร้าและวิตกกังวลกับการตอบสนองอัตโนมัติของระบบหัวใจและหลอดเลือดในผู้สูงอายุเพศหญิงที่มีภาวะเบาหวานชนิดที่ 2	นางศิริพร วงศ์สายญาติ ศิริพร

ลำดับที่	สถานะโครงการ	สถานภาพ	วิธีการพิจารณา	สังกัด	ว/ด/ป รับเรื่อง	รหัสโครงการ	ชื่อโครงการวิจัย	ชื่อผู้วิจัย (หัวหน้าโครงการ)	
9	124	active	อาจารย์	Expedited	คณะดิจิทัลอาร์ต	07/06/2024	RSU-ERB2024/ 124.0706	การพัฒนาประติมากรรมดิจิทัลสำหรับศิลปะจลนศาสตร์ในโลกเสมือน	รศ.ดร.วรรณพร ชูจิตารมย์
10	125	active	อาจารย์	Expedited	คณะอาชีวศึกษาและการบริหารงานยุติธรรม	08/06/2024	RSU-ERB2024/ 125.0806	การพัฒนาการดำเนินการในกระบวนการยุติธรรมกับผู้ป่วยจิตเวชที่มีความเสี่ยงสูงต่อการก่อความรุนแรง	ผศ.ดร.อารณีย์ วิวัฒนาภรณ์
11	126	active ยกเลิก	อาจารย์	Expedited	คณะเทคนิคการแพทย์	10/06/2024	RSU-ERB2024/ 126.1006	การพัฒนาวิธี HNB-LAMP เพื่อตรวจวินิจฉัยพยาธิะแอลฟาบวกธาลัสซีเมียชนิดขาดหายไป 3.7 กิโลเบส	ผศ.ดร.สมพล แพร่พันธ์
12	127	active	อาจารย์	Exemption	วิทยาลัยหอศิลปวัฒนธรรม	11/06/2024	RSU-ERB2024/ 127.1106	โมเดลความสัมพันธ์เชิงสาเหตุและผลลัพธ์ของเศรษฐกิจสีเขียวของธุรกิจไม้อุตสาหกรรมการผลิตของไทย	นายพาริส หงษ์สกุล
13	128	active	อาจารย์	Full Board	วิทยาลัยการแพทย์แผนตะวันออก	12/06/2024	RSU-ERB2024/ 128.1206	การศึกษาเปรียบเทียบประสิทธิผลของการฝังเข็มที่หลังมือจุด SanChaEr (三叉二穴) และ SanChaSan (三叉三穴) กับ กลุ่มจุดฝังเข็ม NeiXiYan (内膝眼穴) WaiXiYan (外膝眼穴) Heding (鹤顶穴) YinLingQaun (阴陵泉穴) YangLingQuan (阳陵泉穴) ZuSanLi (足三里穴) ในการบรรเทาอาการปวดเข่า	แพทย์จีนเสี่ยวเทา หวัง
14	129	active	อาจารย์	Full Board	คณะกายภาพบำบัดและเวชศาสตร์การกีฬา	12/06/2024	RSU-ERB2024/ 129.1206	ผลของการฝึก Cup stacking ต่อการบริหารจัดการของสมองและการทำงานของมือในผู้สูงอายุที่มีภาวะการรู้คิดบกพร่องเล็กน้อย	อ.ดร.สมชนก รังสีธนกุล
15	130	active	นักศึกษา	Full Board	คณะพยาบาลศาสตร์	12/06/2024	RSU-ERB2024/ 130.1206	ปัจจัยที่สัมพันธ์กับภาวะสับสนเฉียบพลันของผู้ป่วยสูงอายุหลังผ่าตัดช่องท้อง	นางสาวณอมจิตร ณอมศิริ

ลำดับที่	สถานะโครงการ	สถานภาพ	วิธีการพิจารณา	สังกัด	ว/ด/ป รับเรื่อง	รหัสโครงการ	ชื่อโครงการวิจัย	ชื่อผู้วิจัย (หัวหน้าโครงการ)	
16	131	active	นักศึกษา	Expedited	คณะบริหารธุรกิจ	17/06/2024	RSU-ERB2024/ 131.1706	ปัจจัยที่สำคัญที่มีผลต่อความสำเร็จขององค์การของผู้ผลิตชิ้นส่วนรถยนต์ที่ใช้พลังงานไฟฟ้าในประเทศไทย	นางนันทน์ช บัติพิมาย
17	132	active	นักศึกษา	Expedited	วิทยาลัยครูสุริยเทพ	17/06/2024	RSU-ERB2024/ 132.1706	พัฒนาผลสัมฤทธิ์ทางการเรียนของวิชาอนุศิลป์ เรื่องคำนวณมาตรฐาน โดยใช้บทเรียนผ่านเครือข่ายอินเทอร์เน็ตของนักเรียนชั้นมัธยมศึกษาปีที่ 3	นายธนาวัฒน์ ธารายศ
18	133	active	อาจารย์	Full Board	คณะกายภาพบำบัดและ เวชศาสตร์การกีฬา	20/06/2024	RSU-ERB2024/ 133.2006	การศึกษานำร่องผลของการใช้เครื่องช่วยเปลี่ยนท่านั่งเป็นยืนต่อพฤติกรรมการปรับตัวในเด็กสมองพิการ	ดร.จิรพิมล เขาเขียว
19	134	active	อาจารย์	Expedited	คณะรังสีเทคนิค	24/06/2024	RSU-ERB2024/ 134.2406	การสร้างการ์ดเกมส์เพื่อส่งเสริมการเรียนรู้ในรายวิชารังสีชีววิทยา สำหรับนักศึกษาระดับชั้นปีที่ 2 คณะรังสีเทคนิค ที่มหาวิทยาลัยเอกชนแห่งหนึ่งในไทย	รองศาสตราจารย์มานัส มงคลสุข
20	135	active	ภายนอก	Expedited	วิทยาลัยดุสิตธานี	24/06/2024	RSU-ERB2024/ 135.2406	การพัฒนากระบวนการผลิตผลิตภัณฑ์ขนมปังที่สำเร็จรูปผสมสาหร่ายผักกาดทะเลอบแห้ง	นางสาวโสภณรัตน์ กล้ากล่อมจิตร
21	136	active	นักศึกษา	Full Board	คณะกายภาพบำบัดและ เวชศาสตร์การกีฬา	25/06/2024	RSU-ERB2024/ 136.2506	การทำงานของกล้ามเนื้อหลักและกล้ามเนื้อช่วยเหยียดข้อสะโพก ขณะออกกำลังกายในท่าเหยียดข้อสะโพกที่แตกต่างกัน ในวัยผู้ใหญ่ที่มีสุขภาพดี	นางสาวนลัท อุตสาหพันธ์
22	137	active	อาจารย์	Expedited	คณะทันตมาตรศาสตร์	25/06/2024	RSU-ERB2024/ 137.2506	การประเมินผลของแอปพลิเคชันวัดสายตาบนโทรศัพท์มือถือสำหรับค่าสายตาและความสามารถในการมองเห็น	ผศ. นิตา ปานอ่อน

ลำดับที่	สถานะโครงการ	สถานภาพ	วิธีการพิจารณา	สังกัด	ว/ด/ป รับเรื่อง	รหัสโครงการ	ชื่อโครงการวิจัย	ชื่อผู้วิจัย (หัวหน้าโครงการ)	
23	138	active	อาจารย์	Exemption	วิทยาลัยเกษตรศาสตร์	26/06/2024	RSU-ERB2024/ 138.2606	การศึกษาฤทธิ์ของสาร 1'-acetoxychavicol acetate ต่อการยับยั้งเซลล์มะเร็งปอดชนิดเซลล์ไม่เล็ก (NCI-H460)	ผศ.ดร.ภญ. สุชาดา จรุงเรือง โชค
24	139	active ยกเลิก	ภายนอก	Expedited	บริษัท เบตรีอค อนาไลติกส์ จำกัด	27/06/2024	RSU-ERB2024/ 139.2706	การใช้แพลตฟอร์มดิจิทัลเป็นเครื่องมือเพื่อยกระดับและเพิ่มขีดความสามารถขององค์กร ปกครองส่วนท้องถิ่น	นายวิวัฒน์ รัตนวราหะ
25	140	active	นักศึกษา	Expedited	วิทยาลัยครูสุริยเทพ	28/06/2024	RSU-ERB2024/ 140.2806	THE DEVELOPMENT OF CHINESE VOCABULARY SKILL USING THE TASK BASED TEACHING METHOD OF GRADE 5 THAI STUDENTS	TANG HONG
26	141	active	อาจารย์	Exemption	คณะวิทยาศาสตร์	01/07/2024	RSU-ERB2024/ 141.0107	การจำแนกเชื้อราก่อโรคไฟโอไฮโฟไมโคลิสจากชิ้นเนื้อฝักร้าพินด้วยวิธี targeted amplicon-based next-generation sequencing	ดร. สันต์สิริ เมืองมาลัย
27	142	active	ภายนอก	Expedited	วิทยาลัยดุสิตธานี	01/07/2024	RSU-ERB2024/ 142.0107	การพัฒนาเครื่องต้มผงชงพร้อมดื่มจากส้มจัดผสมน้ำผึ้งขึ้นโรง	นางสาวพิมชนก รุ่งไธรัญ
28	143	active	อาจารย์	Full Board	สถาบันกีฬา	01/07/2024	RSU-ERB2024/ 143.0107	การศึกษาภาวะโลหิตจางปลอมในนักศึกษาทุนความสามารถพิเศษทางด้านกีฬา มหาวิทยาลัย รังสิต จังหวัดปทุมธานี	ทพ.ก้องกริช ศรีบุรินทร์
29	144	active	นักศึกษา	Expedited	วิทยาลัยครูสุริยเทพ	01/07/2024	RSU-ERB2024/ 144.0107	การพัฒนาการเรียนรู้คำศัพท์ภาษาอังกฤษโดยใช้เกมคำศัพท์ของนักเรียนชั้นประถมศึกษาปีที่ 6	นางสาววิรัต มาบัว

ลำดับที่	สถานะโครงการ	สถานภาพ	วิธีการพิจารณา	สังกัด	ว/ด/ป รับเรื่อง	รหัสโครงการ	ชื่อโครงการวิจัย	ชื่อผู้วิจัย (หัวหน้าโครงการ)	
30	145	active	ภายนอก	Expedited	มหาวิทยาลัยราชภัฏ หมู่บ้านจอมบึง	04/07/2024	RSU-ERB2024/ 145.0407	รูปแบบการใช้ทักษะวิศวกรรมสังคมในการส่งเสริมคุณภาพชีวิตกลุ่มผู้สูงอายุในชุมชนรอบ มหาวิทยาลัยราชภัฏหมู่บ้านจอมบึง จังหวัดราชบุรี	ผศ.ณิการ์ตน บัญกุล
31	146	active	อาจารย์	Exemption	คณะบริหารธุรกิจ	05/07/2024	RSU-ERB2024/ 146.0507	อิทธิพลของข้อตกลงพิเศษเฉพาะบุคคลผ่านความรักต่อองค์กรในฐานะตัวแปรคั่นกลางต่อความ ภักดีของพนักงานเจเนอเรชันวายในบริษัทข้ามชาติด้านเทคโนโลยี (MNCs) ที่ดำเนินธุรกิจใน ประเทศไทย	ดร.พัชรุทัย จารุทวีผลนุกุล
32	147	active	นักศึกษา	Expedited	วิทยาลัยครูสุริยเทพ	09/07/2024	RSU-ERB2024/ 147.0907	THE DEVELOPMENT OF AN INSTRUCTIONAL MODEL FOR SELF-DISCOVERY LEARNING FOR ONLINE TEACHING: FOUNDATION OF EDUCATION COURSE	Xingran Zhao
33	148	active	นักศึกษา	Full Board	คณะอาชีวศึกษาและการ บริหารยุติธรรม	09/07/2024	RSU-ERB2024/ 148.0907	แนวทางป้องกันการตกเป็นเหยื่อถูกคุกคามทางเพศออนไลน์ของนักเรียนหญิงโรงเรียนช่างฝีมือ ทหาร สถาบันวิชาการป้องกันประเทศ กองบัญชาการกองทัพไทย	นางสาวปัทพร ต้นโพธิ์
34	149	active	อาจารย์	Expedited	วิทยาลัยนวัตกรรมดิจิทัล เทคโนโลยี	10/07/2024	RSU-ERB2024/ 149.1007	การพัฒนาแบบจำลองสมการโครงสร้างการตลาดดิจิทัลที่ยั่งยืนสำหรับอุตสาหกรรม อสังหาริมทรัพย์ ในประเทศไทย	ผู้ช่วยศาสตราจารย์ ดร.สมชาย เล็กเจริญ
35	150	active	นักศึกษา	Expedited	วิทยาลัยครูสุริยเทพ	10/07/2024	RSU-ERB2024/ 150.1007	Needs Analysis of Learning Chinese as a Foreign Language: Thai High School Students' Voices	YANG YAHENG
36	151	active	อาจารย์	Exemption	วิทยาลัยเกษตรศาสตร์	11/07/2024	RSU-ERB2024/ 151.1107	การศึกษานำร่องประสิทธิภาพและความพึงพอใจของการใช้เครื่องมือสำหรับการวิเคราะห์ข้อมูล ในการดำเนินการศึกษาแบบมุ่งเน้นผลลัพธ์การเรียนรู้	อิตารัตน์ เพ็ชรธมณี

ลำดับที่	สถานะโครงการ	สถานภาพ	วิธีการพิจารณา	สังกัด	ว/ด/ป รับเรื่อง	รหัสโครงการ	ชื่อโครงการวิจัย	ชื่อผู้วิจัย (หัวหน้าโครงการ)	
37	152	active	ภายนอก	Expedited	มหาวิทยาลัยราชภัฏราชนครินทร์	11/07/2024	RSU-ERB2024/152.1107	การพัฒนารูปแบบการจัดการขยะอินทรีย์ในครัวเรือนด้วยกระบวนการมีส่วนร่วมของชุมชนที่เป็นมิตรต่อสิ่งแวดล้อมในพื้นที่อำเภอบางคล้า จังหวัดฉะเชิงเทรา	นางสาวณัฐพร สนั่นเฟือก
38	153	active	ภายนอก	Exemption	มหาวิทยาลัยราชภัฏราชนครินทร์	12/07/2024	RSU-ERB2024/153.1207	การศึกษาองค์ประกอบและโครงสร้างป่าชุมชนในการฟื้นฟูเพื่อเป็นแหล่งเก็บกักคาร์บอนของจังหวัดฉะเชิงเทรา	นางสุรีย์พร ธรรมิกพงษ์
39	154	active	อาจารย์	Expedited	วิทยาลัยนวัตกรรมดิจิทัลเทคโนโลยี	19/07/2024	RSU-ERB2024/154.1907	การพัฒนาแบบจำลองสมการโครงสร้างความได้เปรียบทางการแข่งขันที่ยั่งยืนของวิสาหกิจขนาดกลางและขนาดย่อมสำหรับธุรกิจดิจิทัลด้านสุขภาพและความงามในประเทศไทย	ผู้ช่วยศาสตราจารย์ ดร.สุมา มาลัย ปานคำ
40	155	active	อาจารย์	Expedited	วิทยาลัยวิศวกรรมชีวการแพทย์	24/07/2024	RSU-ERB2024/155.2407	การศึกษาปัจจัยที่มีอิทธิพลต่อความเครียดของนักศึกษามหาวิทยาลัย	ผศ.ดร.พิชิต บุญครอง
41	156	active	ภายนอก	Full Board	มหาวิทยาลัยราชภัฏราชนครินทร์	24/07/2024	RSU-ERB2024/156.2407	การยกระดับคุณภาพชีวิตทางสังคมด้วยการพัฒนาค่านิยมเชิงบวกต่อผู้สูงอายุในการอยู่ร่วมกันเพื่อเสริมสร้างความสุข อำเภอบางคล้า จังหวัดฉะเชิงเทรา	รองศาสตราจารย์ ดร.นวลนันท วงศ์ประสิทธิ์
42	157	active	นักศึกษา	Expedited	คณะอาชีววิทยาและการบริหารงานยุติธรรม	25/07/2024	RSU-ERB2024/157.2507	ศึกษาแนวทางการพัฒนาคลินิกให้คำปรึกษาด้านจิตสังคมในศาลเยาวชนและครอบครัว	นายราชภูมิ ดันดิธิระศักดิ์
43	158	active	อาจารย์	Expedited	คณะอาชีววิทยาและการบริหารงานยุติธรรม	25/07/2024	RSU-ERB2024/158.2507	การระบุเพศจากความหนาแน่นของเส้นลายนิ้วมือในประชากรไทย	นันธิชา โสมนัส
44	159	active	นักศึกษา	Expedited	วิทยาลัยนวัตกรรมสังคม	25/07/2024	RSU-ERB2024/159.2507	รูปแบบการบริหารจัดการวัดและความศรัทธาของชาวพุทธ	พระเสริมพร แก้วมะ

ลำดับที่	สถานะโครงการ	สถานภาพ	วิธีการพิจารณา	สังกัด	ว/ด/ป รับเรื่อง	รหัสโครงการ	ชื่อโครงการวิจัย	ชื่อผู้วิจัย (หัวหน้าโครงการ)	
45	160	active	นักศึกษา	Expedited	วิทยาลัยครูสุริยเทพ	25/07/2024	RSU-ERB2024/ 160.2507	Professional Competence Development of EFL Instructors in Private Colleges in Sichuan Province from the Perspective of Ecological Education	Wang Jun
46	161	active	อาจารย์	Expedited	คณะกายภาพบำบัดและ เวชศาสตร์การกีฬา	31/07/2024	RSU-ERB2024/ 161.3107	ผลของการกดแขนและองศาเข้าต่อการทำงานของกล้ามเนื้อ latissimus dorsi ขณะออกกำลังกายท่า bridging ในผู้ใหญ่ตอนต้นสุขภาพดี	นางสาวช่อพกา ดำรงไทย
47	162	active	ภายนอก	Full Board	สำนักงานส่งเสริมและ สนับสนุนวิชาการ 3	26/07/2024	RSU-ERB2024/ 162.2607	แนวทางการพัฒนาระบบการคุ้มครองเด็กในภาวะเปราะบางในชุมชน กรณีศึกษาแนวทางการแก้ไขปัญหาการส่งต่อความรุนแรงข้ามรุ่นจากครอบครัวสู่เด็ก ศึกษาเฉพาะในเขตกลุ่มจังหวัดภาคกลางตอนล่าง	นางสาวบุญยวีร์ ลูมาตกลมพันธ์
48		active	ภายนอก	Exemption	วิทยาลัยดุสิตธานี	30/07/2024	RSU-ERB2024/ 163.3007	The Effects of Motivation, Perceptions and Customer Satisfaction on Customer Loyalty in Thai Cultural Heritage Hotel Service: A Proposal of the Structural Equation Model	Suphicha Booranavitayaporn, PhD
49	164	active	นักศึกษา	Expedited	คณะบริหารธุรกิจ	31/07/2024	RSU-ERB2024/ 164.3107	Study on influencing factors of policy agricultural insurance performance in Guangdong Province	Zou Xiao
50	165	active	นักศึกษา	Expedited	วิทยาลัยครูสุริยเทพ	01/08/2024	RSU-ERB2024/ 165.0108	EFFECTS OF CHINESE POPULAR SONGS ON CHINESE PRONUNCIATION SKILLS OF GRADE 5 THAI SYUDENTS	ZHANG Tianyu
51	166	active	นักศึกษา	Expedited	วิทยาลัยครูสุริยเทพ	05/08/2024	RSU-ERB2024/ 166.0508	The Effects of Problem-based Learning Approach on Junior High School Chinese Students' English Speaking Skill	Yanru Gao
52	167	active	นักศึกษา	Expedited	วิทยาลัยครูสุริยเทพ	07/08/2024	RSU-ERB2024/ 167.0708	Teachers' Perceptions on Blended Learning in Teaching Basic Chinese to Thai Kindergarten Students	Li Wenlong

ลำดับที่	สถานะโครงการ	สถานภาพ	วิธีการพิจารณา	สังกัด	ว/ด/ป รับเรื่อง	รหัสโครงการ	ชื่อโครงการวิจัย	ชื่อผู้วิจัย (หัวหน้าโครงการ)	
53	168	active	อาจารย์	Full Board	คณะทันตนิคมศาสตร	07/08/2024	RSU-ERB2024/ 168.0708	ผลของแสงไฟสีขาวโทนอุ่นกับแสงไฟสีขาวโทนเย็นต่ออาการตาฝ้า	นางสาวจิรัชญา เชียงทอง
54	169	active	อาจารย์	Full Board	วิทยาลัยเภสัชศาสตร์	08/08/2024	RSU-ERB2024/ 169.0808	การประเมินความปลอดภัยและประสิทธิภาพของผลิตภัณฑ์ป้องกันความเสื่อมหมวหน้งเพื่อผู้สูงอายุที่มีส่วนผสมของอนุภาคห่อหุ้มระดับนาโนของสารสกัดข้าวหักไรซ์เบอร์รี่ในอาสาสมัครสุขภาพดี	ผู้ช่วยศาสตราจารย์ ดร.เภสัชกรหญิง ศราพร ทริการักดิ์
55	170	active	อาจารย์	Full Board	คณะเทคนิคการแพทย์	08/08/2024	RSU-ERB2024/ 170.0808	การสำรวจความชุกของ ANTI-NUCLEAR ANTIBODY (ANA) ภายหลังการติดเชื้อ Covid-19 ในคณะเทคนิคการแพทย์ มหาวิทยาลัยรังสิต	ผศ.ดร.แจนจัวร์ย์ เนตรสว่าง
56	171	active	นักศึกษา	Full Board	คณะพยาบาลศาสตร์	13/08/2024	RSU-ERB2024/ 171.1308	ผลของโปรแกรมการส่งเสริมการฟื้นตัวหลังผ่าตัดต่อภาวะแทรกซ้อนและคุณภาพการฟื้นตัวในผู้ป่วยผ่าตัดถุงน้ำดีผ่านกล้อง	นางสาวธลินกร รอดไว
57	172	active	อาจารย์	Full Board	วิทยาลัยแพทยศาสตร์	14/08/2024	RSU-ERB2024/ 172.1408	โครงการพัฒนามหาวิทยาลัยรังสิตเป็นมหาวิทยาลัยแห่งการสร้างเสริมสุขภาพ	ศ.เกียรติคุณ พญ.ชุติมา ศิริกุลชยานนท์
58	173	active	อาจารย์	Expedited	คณะพยาบาลศาสตร์	14/08/2024	RSU-ERB2024/ 173.1408	การพัฒนาหุ่นจำลองฝึกการฉีดยาหลายช่องทางแบบพกพาเพื่อเสริมทักษะและความมั่นใจของนักศึกษาพยาบาล	ผศ.ดร.แสงรวี มณีศรี

ลำดับที่	สถานะโครงการ	สถานภาพ	วิธีการพิจารณา	สังกัด	ว/ด/ป รับเรื่อง	รหัสโครงการ	ชื่อโครงการวิจัย	ชื่อผู้วิจัย (หัวหน้าโครงการ)	
59	174	active	อาจารย์	Expedited	คณะพยาบาลศาสตร์	14/08/2024	RSU-ERB2024/ 174.1408	ปัจจัยทำนายการรับประทานยาอย่างสม่ำเสมอของผู้เป็นโรคเบาหวานชนิดที่ 2	นางอัญชญา สุวรรณชาติ
60	175	active	อาจารย์	Full Board	คณะพยาบาลศาสตร์	14/08/2024	RSU-ERB2024/ 175.1408	ปัจจัยทำนายพฤติกรรมการดูแลเท้าในผู้ป่วยเบาหวานชนิดที่ 2 ที่โรงพยาบาลส่งเสริมสุขภาพตำบลหลักหก 2 จังหวัดปทุมธานี	นางสาวอภัสรา กล้านรงค์
61	176	active	อาจารย์	Expedited	คณะพยาบาลศาสตร์	14/08/2024	RSU-ERB2024/ 176.1408	ปัจจัยทำนายพฤติกรรมการป้องกันโรคหลอดเลือดสมองในผู้ป่วยโรคความดันโลหิตสูง	นางสาววันเพ็ญ ชำนาญธรรม
62	177	active	อาจารย์	Expedited	วิทยาลัยครูสุริยเทพ	15/08/2024	RSU-ERB2024/ 177.1508	การพัฒนาสมรรถนะการสร้างเครื่องมือวิจัยของนักศึกษาหลักสูตรศึกษาศาสตรมหาบัณฑิต สาขาวิชาหลักสูตรและการสอนมหาวิทยาลัยรังสิต	ดร.พิบูลย์ ตัญญาบุตร
63	178	active	นักศึกษา	Full Board	คณะอาชีววิทยาและการบริหารงานยุติธรรม	20/08/2024	RSU-ERB2024/ 178.2008	แนวทางการพัฒนารูปแบบการเปิดเผยประวัติอาชญากรรมของเด็กและเยาวชนในกระบวนการยุติธรรม ศึกษากรณีการรับเข้าทำงานของภาคเอกชน	นางสาวภารตี นະศิริรัตน์
64	179	active	อาจารย์	Expedited	วิทยาลัยการท่องเที่ยวและอุตสาหกรรมบริการ	21/08/2024	RSU-ERB2024/ 179.2108	การพัฒนาผลิตภัณฑ์มากรองเสริมโซฟา	นางสาววัลลภา โพธาสินธ์
65	180	active	นักศึกษา	Expedited	วิทยาลัยผู้นำและนวัตกรรมสังคม	23/08/2024	RSU-ERB2024/ 180.2308	นวัตกรรมการบริหารจัดการสถานศึกษาเพื่อยกระดับการอาชีวศึกษาเอกชน	นางสาวณิชนันท์ นิตกรกิติพงษ์
66	181	active	นักศึกษา	Expedited	วิทยาลัยครูสุริยเทพ	23/08/2024	RSU-ERB2024/ 181.2308	INTERNET SUBCULTURE ON UNIVERSITY STUDENTS' NATIONAL CONSCIOUSNESS, SOCIAL RESPONSIBILITY AND INDIVIDUAL BEHAVIOR: CIVIC VALUES EDUCATION IN FUJIAN PROVINCE	Ni Ying

ลำดับที่	สถานะโครงการ	สถานภาพ	วิธีการพิจารณา	สังกัด	ว/ด/ป รับเรื่อง	รหัสโครงการ	ชื่อโครงการวิจัย	ชื่อผู้วิจัย (หัวหน้าโครงการ)	
67	182	active	นักศึกษา	Full Board	วิทยาลัยครูสุริยเทพ	26/08/2024	RSU-ERB2024/ 182.2608	The Effects of Game-Based Learning Teaching Kindergarten Chinese Classes to Improve Thai K3Students' Chinese Vocabulary Learning	Zhao Qiuyuan
68	183	active	อาจารย์	Expedited	คณะสถาปัตยกรรมศาสตร์	26/08/2024	RSU-ERB2024/ 183.2608	แนวทางการเรียนรู้เพื่อการเปลี่ยนแปลงในการจัดการเรียนการสอนหลักสูตรสถาปัตยกรรมศาสตร์	นางมัลลิกา จงศิริ
69	184	active	อาจารย์	Full Board	คณะกายภาพบำบัดและ เวชศาสตร์การกีฬา	28/08/2024	RSU-ERB2024/ 184.2808	ผลของการออกกำลังกายกล้ามเนื้อในแนวต้านข้างลำตัวบนเขือกแขวนต่อความสมดุลของข้อเท้าขณะเคลื่อนไหวในผู้ที่มีภาวะข้อเท้าขาดความมั่นคงเรื้อรัง	นายปฐมพงศ์ จันธิมา
70	185	active	อาจารย์	Expedited	วิทยาลัยนานาชาติ	29/08/2024	RSU-ERB2024/ 185.2908	Fostering Cultural Integration: The Role of Burmese Team Leaders in Peer-Assisted Learning Centers in Adapting to Thai Culture	Edward Devere Bacon
71	186	active	อาจารย์	Expedited	วิทยาลัยนานาชาติ	29/08/2024	RSU-ERB2024/ 186.2908	Enhancing Cultural Integration: How Peer-Assisted Learning (PAL) Sessions Help Burmese International Peer-Mentors Adapt to Thai Culture	Edward Devere Bacon
72	187	active	อาจารย์	Expedited	วิทยาลัยนานาชาติ	29/08/2024	RSU-ERB2024/ 187.2908	Promoting Cultural Exchange: The Impact of Peer-Assisted Learning (PAL) Sessions on Connecting Thai Students with International Peer-Mentors who come from Various Backgrounds	Edward Devere Bacon
73	188	active	อาจารย์	Expedited	วิทยาลัยนานาชาติ	29/08/2024	RSU-ERB2024/ 188.2908	Fostering cultural exchange: The role of peer-assisted learning (PAL) sessions in linking Chinese students enrolled in pre-college English programs with diverse international peer-mentors	Edward Devere Bacon
74	189	active	นักศึกษา	Exemption	คณะบริหารธุรกิจ	29/08/2024	RSU-ERB2024/ 189.2908	Main Factors Affecting Consumer Purchase Intention of Freshippo Application in China	Xiaoqin Jia

ลำดับที่	สถานะโครงการ	สถานภาพ	วิธีการพิจารณา	สังกัด	ว/ด/ป รับเรื่อง	รหัสโครงการ	ชื่อโครงการวิจัย	ชื่อผู้วิจัย (หัวหน้าโครงการ)	
75	190	active	ภายนอก	Full Board	สำนักงานปลัดกระทรวง การพัฒนาสังคมและความ มั่นคงของมนุษย์	30/08/2024	RSU-ERB2024/ 190.3008	โครงการวิจัยแนวทางการพัฒนาระบบการคุ้มครองเด็กในภาวะเปราะบางในชุมชน กรณีศึกษา สัมพันธภาพในครอบครัวกับการคุ้มครองเด็กเพื่อลดช่องว่างระหว่างวัย (วัยผู้สูงอายุกับวัยเด็ก และเยาวชน) จังหวัดสิงห์บุรี	นางสิริบุษ อังตรเสน
76	191	active	อาจารย์	Exemption	วิทยาลัยนิตศาศาสตร์	30/08/2024	RSU-ERB2024/ 191.3008	ความพึงพอใจต่อการจัดกิจกรรมการเรียนการสอนด้วย “โครงการ The CommArts Market Place” รายวิชา ICO 349 Communication Entrepreneurs ของนักศึกษาหลักสูตรนิเทศ ศาสตรบัณฑิต มหาวิทยาลัยรังสิต	ผศ.ดร.ดวงทิพย์ เจริญรุ่งษ์
77	192	active	อาจารย์	Exemption	วิทยาลัยวิศวกรรมชีว การแพทย์	02/09/2024	RSU-ERB2024/ 192.0209	การเรียนรู้ของเครื่องสำหรับจำแนกกลุ่มผู้ป่วยโรคติดเชื้อและพยาธิวิทยา ตามมาตรฐาน ICD-10 ณ โรงพยาบาลหนองหาน จังหวัดอุดรธานี	ผู้ช่วยศาสตราจารย์ ดร. พิชิต บุญครอง
78	193	active	อาจารย์	Expedited	วิทยาลัยเภสัชศาสตร์	03/09/2024	RSU-ERB2024/ 193.0309	การพัฒนา Line chatbot สำหรับให้ข้อมูลการใช้ยาเทคนิคพิเศษ	ผศ.ดร.ภญ.ธิดารัตน์ เพ็ชรเมณี
79	194	active	อาจารย์	Full Board	คณะกายภาพบำบัดและ เวชศาสตร์การกีฬา	04/09/2024	RSU-ERB2024/ 194.0409	ผลของโปรแกรมการปรับเปลี่ยนพฤติกรรมเพื่อป้องกันการหกล้มต่อการควบคุมการทรงตัว ความเสี่ยงต่อการล้ม สมรรถภาพทางกาย และทำลัมอย่างถูกวิธีในวัยก่อนสูงอายุ	ดร.บุศรา ชินสงคราม
80	195	active	อาจารย์	Exemption	คณะนิติศาสตร์	05/09/2024	RSU-ERB2024/ 195.0509	ความรับผิดชอบทางกฎหมายของกรรมการตรวจสอบภายหลังการลาออกจากตำแหน่งในบริษัทจด ทะเบียน	ผู้ช่วยศาสตราจารย์ ดร.นพดล ปกรณ์นิมิตดี
81	196	active	ภายนอก	Expedited	มหาวิทยาลัยราชภัฏ หมู่บ้านจอมบึง	09/09/2024	RSU-ERB2024/ 196.0909	ประสิทธิผลของการจัดการเรียนรู้แบบเชิงรุกในรายวิชาการอ่านภาษาอังกฤษเพื่อความเข้าใจ ของนักศึกษาระดับปริญญาตรี	จิตติ นวพันธ์

ลำดับที่	สถานะโครงการ	สถานภาพ	วิธีการพิจารณา	สังกัด	ว/ด/ป รับเรื่อง	รหัสโครงการ	ชื่อโครงการวิจัย	ชื่อผู้วิจัย (หัวหน้าโครงการ)	
82	197	active	อาจารย์	Exemption	คณะนิติศาสตร์	10/09/2024	RSU-ERB2024/ 197.1009	มาตรการทางกฎหมายในการควบคุมการใช้ปัญญาประดิษฐ์ของไทยเพื่อป้องกันผลกระทบต่อสวัสดิการบำนาญชราภาพแห่งกองทุนประกันสังคม	รศ.ดร.มงคล เทียนประเทืองชัย
83	198	active	อาจารย์	Expedited	วิทยาลัยวิศวกรรมชีวการแพทย์	11/09/2024	RSU-ERB2024/ 198.1109	การพัฒนาวัสดุอนุภาคนาโนเงินในไฮโดรเจลสำหรับใช้เป็น Strain sensor	ทศวรรษ พุทธสกุล
84	199	active	อาจารย์	Full Board	คณะกายภาพบำบัดและ เวชศาสตร์การกีฬา	12/09/2024	RSU-ERB2024/ 199.1209	ผลของการฝึกความแข็งแรงของกล้ามเนื้อแกนกลางลำตัวร่วมกับความแข็งแรงของกล้ามเนื้อ ระยางค์ส่วนล่างต่อสมรรถภาพทางกาย ในเด็กอายุ 10-12 ปี ที่มีภาวะน้ำหนักเกิน	อาจารย์ดวงฤดี ดิษสงวน
85	200	active	ภายนอก	Expedited	วิทยาลัยนาฏศิลป์สุโขทัย สถาบันบัณฑิตพัฒนศิลป์	12/09/2024	RSU-ERB2024/ 200.1209	การพัฒนาชุดการเรียนรู้ด้วยตนเองร่วมกับดิจิทัลคอนเทนต์เพื่อเสริมทักษะการสร้าง คอร์สและการดำเนินคอร์ส สำหรับนักศึกษาระดับปริญญาตรี	นายอภิชัย สิมทวีเกียรติกุล
86	201	active	อาจารย์	Full Board	คณะกายภาพบำบัดและ เวชศาสตร์การกีฬา	13/09/2024	RSU-ERB2024/ 201.1309	ผลของโปรแกรมการออกกำลังกายกลุ่มกล้ามเนื้อรอบข้อสะโพกต่อการเปลี่ยนแปลงของมุม Q ในเพศหญิง อายุ 20-40 ปี ที่มีภาวะเข้าบิดเข่าด้านใน	นางอุสา ไม้แก้ว
87	202	active	อาจารย์	Expedited	วิทยาลัยแพทยศาสตร์	13/09/2024	RSU-ERB2024/ 202.1309	การศึกษาความเครียดของนักเรียนชั้นมัธยมศึกษาปีที่ 6 ในการเตรียมตัวเข้ามหาวิทยาลัย ใน พื้นที่อำเภอ ดำเนินสะดวก จังหวัดราชบุรี	ผศ.พิเศษ นพ.วิบูลย์ กาญจนพัฒนกุล
88	203	active	อาจารย์	Full Board	คณะกายภาพบำบัดและ เวชศาสตร์การกีฬา	16/09/2024	RSU-ERB2024/ 203.1609	การเปรียบเทียบการตอบสนองของระบบประสาทอัตโนมัติของหัวใจและหลอดเลือดกับ ภาวะการเสื่อมของเส้นประสาทส่วนปลายในผู้ป่วยเบาหวานชนิดที่ 2 ้วยก่อนสูงอายุและ อาสาสมัครสุขภาพดี	ดร.เบญจรัตน์ แสงทอง

ลำดับที่	สถานะโครงการ	สถานภาพ	วิธีการพิจารณา	สังกัด	ว/ด/ป รับเรื่อง	รหัสโครงการ	ชื่อโครงการวิจัย	ชื่อผู้วิจัย (หัวหน้าโครงการ)	
89	204	active	ภายนอก	Expedited	วิทยาลัยดุสิตธานี	16/09/2024	RSU-ERB2024/ 204.1609	การพัฒนาผลิตภัณฑ์ผงปรุงรสจากกระดองปูม้า	เสาวนีย์ ลาดน้อย
90	205	active	นักศึกษา	Full Board	คณะอาชีวศึกษาและการ บริหารงานยุติธรรม	19/09/2024	RSU-ERB2024/ 205.1909	การพัฒนางานการเฝ้าระวังการกระทำผิดซ้ำในคดีอาชญากรรม: กรณีศึกษาการเฝ้าระวัง นักโทษเด็ดขาดคดีเกี่ยวกับชีวิตและร่างกายของพนักงานคุมประพฤติ	นายถุชญา กนกกุลชัย
91	206	active	อาจารย์	Expedited	คณะพยาบาลศาสตร์	19/09/2024	RSU-ERB2024/ 206.1909	ประสิทธิผลของการเรียนรู้โดยใช้หนังสืออิเล็กทรอนิกส์ร่วมกับสถานการณ์จำลองเสมือนจริง เรื่องการพยาบาลผู้ป่วยที่ได้รับการรักษาด้วยออกซิเจนชนิดต่อตัวการไหลสูง ต่อผลสัมฤทธิ์ ทางการเรียน ความพึงพอใจ และความมั่นใจในตนเอง สำหรับนักศึกษาพยาบาลชั้นปีที่ 4 มหาวิทยาลัยรังสิต	ดร.อัชฌาณัฐ วังโสม
92	207	active	อาจารย์	Full Board	คณะกายภาพบำบัดและ เวชศาสตร์การกีฬา	27/09/2024	RSU-ERB2024/ 207.2709	ความสัมพันธ์ระหว่างปฏิกิริยาสะท้อนกลับดั้งเดิมและทักษะการประสานสัมพันธ์ของร่างกาย ซีกซ้ายและขวาในกลุ่มเด็กที่มีความบกพร่องของพัฒนาการในด้านการทำงานประสานกันของ กล้ามเนื้อ	ดร.จิรพิมล เขาเขียว
93	208	active	อาจารย์	Expedited	วิทยาลัยทันตแพทยศาสตร์	30/09/2024	RSU-ERB2024/ 208.3009	แนวโน้มผู้เข้ารับบริการทางทันตกรรมในวิทยาลัยทันตแพทยศาสตร์มหาวิทยาลัยรังสิต ก่อน และหลังการระบาดของโรคติดเชื้อไวรัสโคโรนา 2019	อ.ทญ.ดร.สิริยา นุชนาฎพนิต
94	209	active	อาจารย์	Exemption	วิทยาลัยทันตแพทยศาสตร์	30/09/2024	RSU-ERB2024/ 209.3009	ประสิทธิผลของโมดูลการสอนพยาธิวิทยาและสไลด์เสมือนจริงในการเรียนพยาธิวิทยาของปาก	อ.ทพ.ดร.พรหมภักดิ์กร กุลธน อมรดิษฐ์
95	210	active	นักศึกษา	Expedited	วิทยาลัยเภสัชศาสตร์	01/10/2024	RSU-ERB2024/ 210.0110	การสำรวจการตัดสินใจในการเลือกจ่ายยามลิดกัมที่สมุนไพรเพื่อรักษาอาการปวดกล้ามเนื้อใน ร้านขายยา คลินิกแพทย์แผนไทย และผู้เชี่ยวชาญด้านสมุนไพรเพื่อเป็นทางเลือกในการรักษาใน โครงการสิทธิบัตรทองเจ็บป่วยเล็กน้อยในจังหวัดปทุมธานี	นายอริษฐ์ ณีภูคุ้มเกษงญา
96	211	active	นักศึกษา	Full Board	วิทยาลัยนวัตกรรมการ เทคโนโลยี	02/10/2024	RSU-ERB2024/ 211.0210	แนวทางการใช้เทคโนโลยีสารสนเทศเพื่อการศึกษาสำหรับผู้มีความบกพร่องทางการมองเห็น กรณีศึกษาเพื่อผู้มีความบกพร่องทางการมองเห็นในเขตกรุงเทพและปริมณฑล	นายชวิต ศิวารรรณา

ลำดับที่	สถานะโครงการ	สถานภาพ	วิธีการพิจารณา	สังกัด	ว/ด/ป รับเรื่อง	รหัสโครงการ	ชื่อโครงการวิจัย	ชื่อผู้วิจัย (หัวหน้าโครงการ)	
97	212	active	ภายนอก	Expedited	มหาวิทยาลัยราชภัฏราชนครินทร์	03/10/2024	RSU-ERB2024/212.0310	การพัฒนาพฤติกรรมจัดการขยะมูลฝอยที่ต้นทางในชุมชนเขตเมืองและชุมชนชนบท จังหวัดฉะเชิงเทรา	ผู้ช่วยศาสตราจารย์ ศิรินันท์ คำสี
98	213	active	อาจารย์	Expedited	คณะพยาบาลศาสตร์	04/10/2024	RSU-ERB2024/213.0410	ความรู้ด้านสุขภาพกับพฤติกรรมสุขภาพของเด็กชั้นประถมศึกษาปีที่ 4-6 โรงเรียนวัดนาวง	ผู้ช่วยศาสตราจารย์ ยุภาพร นาคกลิ้ง
99	214	active	อาจารย์	Expedited	วิทยาลัยเกษตรศาสตร์	07/10/2024	RSU-ERB2024/214.0710	การวิจัยนวัตกรรมสื่อการเรียนรู้ด้วยโปรแกรมค้นหา เรื่องยาต้านแบคทีเรียในวิชาเภสัชเคมี 2	รองศาสตราจารย์ ดร.ภัททวัฒน์ มณีวัฒนภิญโญ
100	215	active	นักศึกษา	Full Board	วิทยาลัยเกษตรศาสตร์	07/10/2024	RSU-ERB2024/215.0710	อาการไม่พึงประสงค์จากการใช้ยาเลกิบูทรีและทัศนคติต่ออาการไม่พึงประสงค์ที่เกิดขึ้นในผู้ป่วยที่สิ้นสุดการรักษาในบริเวณโดยรอบมหาวิทยาลัยรังสิต	นางสาวปิ่นนัส ภูไพบูลย์
101	216	active	อาจารย์	Expedited	คณะนิติศาสตร์	09/10/2024	RSU-ERB2024/216.0910	ปัญหาและอุปสรรคในการบังคับใช้กฎหมายในการควบคุมบุหรี่ไฟฟ้าในสถานศึกษา	อาจารย์ เขมมิกา ศรีร้อยคำ
102	217	active	อาจารย์	Expedited	คณะนิติศาสตร์	10/10/2024	RSU-ERB2024/217.1010	การศึกษาวิจัยมาตรการการกำกับผู้ประกอบการธุรกิจแพลตฟอร์มดิจิทัลที่กระทบต่อสิทธิผู้บริโภค: กรณีศึกษาเฟซบุ๊ก	อาจารย์ ดร.กฤษฏา แสงเจริญทรัพย์
103	218	active	นักศึกษา	Exemption	วิทยาลัยนวัตกรรมการดิจิทัลเทคโนโลยี	10/10/2024	RSU-ERB2024/218.1010	ปัจจัยที่มีผลต่อการยอมรับแอปพลิเคชันหาคู่ของคนไทยในกรุงเทพมหานครและปริมณฑล	นายวินัย หน่ายหนีชั่ว
104	219	active	นักศึกษา	Expedited	วิทยาลัยนวัตกรรมการดิจิทัลเทคโนโลยี	15/10/2024	RSU-ERB2024/219.1510	การออกแบบประยุกต์ใช้เทคโนโลยีบล็อกเชนกับการออกหนังสือรับรองว่าเป็นผู้ผ่านมาตรฐานฝีมือแรงงานแห่งชาติ กรณีศึกษากรมพัฒนาฝีมือแรงงาน	นางสาวนันทวัน ปิตยานนท์

ลำดับที่	สถานะโครงการ	สถานภาพ	วิธีการพิจารณา	สังกัด	ว/ด/ป รับเรื่อง	รหัสโครงการ	ชื่อโครงการวิจัย	ชื่อผู้วิจัย (หัวหน้าโครงการ)	
105	220	active	ภายนอก	Full Board	มหาวิทยาลัยเกริก	15/10/2024	RSU-ERB2024/ 220.1510	การศึกษาความเครียด ความฉลาดทางอารมณ์ และคุณภาพชีวิตของผู้สูงอายุที่รับการฝังเข็ม ณ โรงพยาบาลสันกำแพง	อ.ดร.พจ.สุภรดา เกียรติวิชัย
106	221	active	อาจารย์	Full Board	วิทยาลัยเกษตรศาสตร์	15/10/2024	RSU-ERB2024/ 221.1510	การศึกษาทางเภสัชพันธุศาสตร์ของยาลดไขมันในเลือดกลุ่มสแตตินที่เหนียวนำไปเกิดอาการผิดปกติทางกล้ามเนื้อในผู้ป่วยชาวไทย	อ.ดร.ทนพ.ปฐมพงษ์ สภาพรพงษ์
107	222	active	อาจารย์	Expedited	คณะบริหารธุรกิจ	16/10/2024	RSU-ERB2024/ 222.1610	การปรับปรุงพื้นที่จัดเก็บเพื่อเพิ่มประสิทธิภาพคลังสินค้าของผู้ให้บริการคลังสินค้าสาธารณะ	ดร.มนัสชนก จันทร์ศรีชา
108	223	active	นักศึกษา	Exemption	คณะศึกษาศาสตร์	20/10/2024	RSU-ERB2024/ 223.2010	ปัญหาสายตาและความผิดปกติทางตาของเด็กประถมศึกษาในประเทศไทย	นางสาวชุลีพร มูลละออง
109	224	active	นักศึกษา	Expedited	วิทยาลัยวิศวกรรมชีวการแพทย์	21/10/2024	RSU-ERB2024/ 224.2110	การศึกษาปัจจัยที่มีผลต่อการสร้างความยอมรับการใช้งานโปรแกรมบริหารจัดการเครื่องมือแพทย์ (RMC Plus) ในโรงพยาบาลภายใต้สังกัดกระทรวงสาธารณสุข	นายเสฏฐวุฒิ เกียรติศักดิ์โสภณ
110	225	active	อาจารย์	Full Board	คณะกายภาพบำบัดและเวชศาสตร์การกีฬา	21/10/2024	RSU-ERB2024/ 225.2110	เปรียบเทียบความทนทานในการออกกำลังกายและการทำงานของปอดและหัวใจระหว่างการออกกำลังกายแบบย่ำเท้าอยู่กับที่ร่วมกับแกว่งแขนมากกว่า 90 องศา และแบบย่ำเท้าอยู่กับที่ร่วมกับแกว่งแขนน้อยกว่า 90 องศา ในผู้สูงอายุ	นางสาวสุวิวัฒนา ทองเอี้ย
111	226	active	นักศึกษา	Expedited	วิทยาลัยครูสุริยเทพ	24/10/2024	RSU-ERB2024/ 226.2410	The Effects of Task-Based Instruction On Chinese Reading Ability of Secondary 3 Thai Students	Li Xi
112	227	active	นักศึกษา	Expedited	วิทยาลัยเกษตรศาสตร์	24/10/2024	RSU-ERB2024/ 227.2410	การสำรวจการใช้ยาสมุนไพรเพื่อรักษาอาการไอของร้านยาและคลินิกแพทย์แผนไทย	นายรชานนท์ เสนหา

ลำดับที่	สถานะโครงการ	สถานภาพ	วิธีการพิจารณา	สังกัด	ว/ด/ป รับเรื่อง	รหัสโครงการ	ชื่อโครงการวิจัย	ชื่อผู้วิจัย (หัวหน้าโครงการ)	
113	228	active	อาจารย์	Expedited	วิทยาลัยเกษตรศาสตร์	28/10/2024	RSU-ERB2024/ 228.2810	การประเมินความพึงพอใจต่อการใช้ผลิตภัณฑ์สารสกัดขมิ้นชันผสมอนุภาคนาโนซิลเวอร์เจลในบุคลากรและนักศึกษามหาวิทยาลัยรังสิต	ผศ.ดร.ภญ. สุชาดา จรุงเรือง โชค
114	229	active	อาจารย์	Expedited	คณะพยาบาลศาสตร์	28/10/2024	RSU-ERB2024/ 229.2810	การพัฒนาและประสิทธิผลของหนังสืออิเล็กทรอนิกส์เรื่อง การตรวจร่างกายระบบหัวใจและหลอดเลือด สำหรับนักศึกษาพยาบาล	รองศาสตราจารย์ปรางค์ทิพย์ อุจะรัตน์
115	230	active	อาจารย์	Expedited	คณะศึกษาศาสตร์	28/10/2024	RSU-ERB2024/ 230.2810	โครงการเด็กไทยสายตาดำตี รูปแบบมหาวิทยาลัยรังสิต แจ้งให้นักวิจัยส่งไฟล์เอกสารเข้ามาเพื่อรับการพิจารณาใหม่	อรรคเดช โทนหงษา
116	231	active	อาจารย์	Exemption	วิทยาลัยนวัตกรรมการผลิตดิจิทัลเทคโนโลยี	28/10/2024	RSU-ERB2024/ 231.2810	ปัจจัยเชิงสาเหตุที่มีอิทธิพลต่อความภักดีในการซื้อหมูทอดบนเพจเฟซบุ๊กของผู้บริโภคในกรุงเทพมหานครและปริมณฑล	ผู้ช่วยศาสตราจารย์ ดร.สุมา มาลัย ปานคำ
117	232	active	นักศึกษา	Expedited	วิทยาลัยครูสุริยเทพ	29/10/2024	RSU-ERB2024/ 232.2910	EXPERIENCES OF CHINESE TEACHERS TEACHING ENGLISH AT HIGH SCHOOLS IN THEIR PROJECT-BASED LEARNING PRACTICES: A GROUNDED THEORY APPROACH	Jianjiao Wei
118	233	active	นักศึกษา	Expedited	วิทยาลัยครูสุริยเทพ	29/10/2024	RSU-ERB2024/ 233.2910	การพัฒนาความสามารถในการเขียนภาษาอังกฤษ โดยใช้การจัดการเรียนรู้แบบ PWIM ร่วมกับแอปพลิเคชันเพื่อการเรียนรู้ สำหรับนักเรียนชั้นประถมศึกษาปีที่ 4	นางสาววิไลดา หลอดทอง
119	234	active	อาจารย์	Expedited	วิทยาลัยการท่องเที่ยวและอุตสาหกรรมบริการ	30/10/2024	RSU-ERB2024/ 234.3010	การพัฒนาการท่องเที่ยวเชิงสร้างสรรค์อย่างยั่งยืนของชุมชนบ้านคลองบางไผ่	ดร.พัฒน์ธิรา พันธราธร
120	235	active	อาจารย์	Exemption	คณะบริหารธุรกิจ	30/10/2024	RSU-ERB2024/ 235.3010	พฤติกรรมการตัดสินใจเลือกใช้บริการของลูกค้าในธุรกิจโฮมสเตย์ จังหวัดเชียงใหม่	เขมิกา ธนธำรงกุล

ลำดับที่	สถานะโครงการ	สถานภาพ	วิธีการพิจารณา	สังกัด	ว/ด/ป รับเรื่อง	รหัสโครงการ	ชื่อโครงการวิจัย	ชื่อผู้วิจัย (หัวหน้าโครงการ)	
121	236	active	อาจารย์	Exemption	วิทยาลัยนวัตกรรมการดิจิทัลเทคโนโลยี	30/10/2024	RSU-ERB2024/236.3010	ปัจจัยเชิงสาเหตุที่มีอิทธิพลต่อความภักดีในการจองที่พักบนแอปพลิเคชันบุ๊กกิ้งของคอมพิวเตอร์ของผู้บริโภคในกรุงเทพมหานครและปริมณฑล	ผู้ช่วยศาสตราจารย์ ดร.สมชาย เล็กเจริญ
122	237	active	อาจารย์	Full Board	วิทยาลัยทันตแพทยศาสตร์	31/10/2024	RSU-ERB2024/237.3110	การประเมินความวิตกกังวลและประสิทธิภาพทางคลินิกของการใช้ไฟล์ที่หมุนด้วยเครื่องในนักศึกษาทันตแพทย์	ศ.ชญ.ละอองทอง วัชรภักย์
123	238	active	นักศึกษา	Full Board	วิทยาลัยเภสัชศาสตร์	31/10/2024	RSU-ERB2024/238.3110	การศึกษาผลการให้ความรู้เรื่องการใช้จ่ายวิถีชีวิตอย่างสมเหตุผลในชมรมผู้สูงอายุหมู่ที่ 1 อำเภอเมืองปทุมธานี จังหวัดปทุมธานี	นางสาวสุภาลักษณ์ พันธุ์สุวรรณ
124	239	active	ภายนอก	Expedited	มหาวิทยาลัยราชภัฏราชนครินทร์	01/11/2024	RSU-ERB2024/239.0111	การพัฒนาถ่านอัดแท่งจากถ่านทางมะพร้าวที่เหลือจากด้านการเกษตรในชุมชนผสมถ่านทั่วไป เพื่อใช้เป็นพลังงานทางเลือกทดแทนในครัวเรือนในเขตเทศบาลตำบลบางคล้า	นางสาวจรรยา มหาเด็ก
125	240	active	อาจารย์	Expedited	คณะพยาบาลศาสตร์	04/11/2024	RSU-ERB2024/240.0411	การพัฒนาหนังสืออิเล็กทรอนิกส์เรื่อง “การให้น้ำทางหลอดเลือดดำส่วนปลาย” สำหรับนักศึกษาพยาบาล	ผู้ช่วยศาสตราจารย์ นวรัตน์ โภมลวิภาต
126	241	active	อาจารย์	Exemption	วิทยาลัยนวัตกรรมการดิจิทัลเทคโนโลยี	04/11/2024	RSU-ERB2024/241.0411	ปัจจัยเชิงสาเหตุที่มีอิทธิพลต่อความตั้งใจใช้บริการออกแบบกราฟิกบนเพจเฟซบุ๊กของผู้บริโภคในกรุงเทพมหานครและปริมณฑล	ผู้ช่วยศาสตราจารย์ ดร.สมชาย เล็กเจริญ
127	242	active	อาจารย์	Exemption	วิทยาลัยนวัตกรรมการดิจิทัลเทคโนโลยี	04/11/2024	RSU-ERB2024/242.0411	ปัจจัยเชิงสาเหตุที่มีอิทธิพลต่อการบอกแบบปากต่อปากทางอิเล็กทรอนิกส์ผลิตภัณฑ์แม่และเด็กบนเพจเฟซบุ๊กของผู้บริโภคในกรุงเทพมหานครและปริมณฑล	ผู้ช่วยศาสตราจารย์ ดร.สมชาย เล็กเจริญ
128	243	active	อาจารย์	Exemption	วิทยาลัยนวัตกรรมการดิจิทัลเทคโนโลยี	04/11/2024	RSU-ERB2024/243.0411	ปัจจัยเชิงสาเหตุที่มีอิทธิพลต่อความภักดีในการใช้บริการสปาสินค้าแบรนด์เนมบนเพจเฟซบุ๊กโซเชียลมีเดียของผู้บริโภคในกรุงเทพมหานครและปริมณฑล	ผู้ช่วยศาสตราจารย์ ดร.สมชาย เล็กเจริญ

ลำดับที่	สถานะโครงการ	สถานภาพ	วิธีการพิจารณา	สังกัด	ว/ด/ป รับเรื่อง	รหัสโครงการ	ชื่อโครงการวิจัย	ชื่อผู้วิจัย (หัวหน้าโครงการ)	
129	244	active	อาจารย์	Exemption	วิทยาลัยนวัตกรรมดิจิทัลเทคโนโลยี	04/11/2024	RSU-ERB2024/244.0411	ปัจจัยเชิงสาเหตุที่มีอิทธิพลต่อความตั้งใจซื้อสินค้าแฟชั่นอย่างต่อเนื่องบนแอปพลิเคชันช้อปปิ้งของผู้บริโภค Gen Y ในประเทศไทย	ผู้ช่วยศาสตราจารย์ ดร.สมชาย เล็กเจริญ
130	245	active	อาจารย์	Exemption	วิทยาลัยนวัตกรรมดิจิทัลเทคโนโลยี	04/11/2024	RSU-ERB2024/245.0411	ปัจจัยเชิงสาเหตุที่มีอิทธิพลต่อความตั้งใจซื้อผลิตภัณฑ์บำรุงผิวกายบนแอปพลิเคชันช้อปปิ้งของผู้บริโภคในกรุงเทพมหานครและปริมณฑล	ผู้ช่วยศาสตราจารย์ ดร.สมชาย เล็กเจริญ
131	246	active	อาจารย์	Full Board	คณะกายภาพบำบัดและเวชศาสตร์การกีฬา	04/11/2024	RSU-ERB2024/246.0411	ผลของโปรแกรมการฝึกแบบจำเพาะเจาะจงต่อสมรรถภาพทางการกีฬาและความพร้อมของร่างกายก่อนกลับไปเล่นกีฬาในอาสาสมัครนักกีฬาฟุตบอลที่ผ่านการผ่าตัดซ่อมแซมเอ็นไขว้หน้าข้อเข่า	นายบดินทร์ คุ้มโนนชัย
132	247	active	นักศึกษา	Expedited	วิทยาลัยเภสัชศาสตร์	05/11/2024	RSU-ERB2024/247.0511	การศึกษาความคิดเห็นของผู้บริโภคและเภสัชกรในร้านยาต่อหน้าที่และบทบาทของเภสัชกรผ่านสื่อโซเชียลมีเดีย	นางสาวกัญญภัทร ธานี
133	248	active	นักศึกษา	Full Board	วิทยาลัยผู้นำและนวัตกรรมสังคม	05/11/2024	RSU-ERB2024/248.0511	แนวทางการพัฒนาระบบการจัดการความทุกข์ใจของผู้ป่วยมะเร็งด้วยแนวคิดการแพทย์วิถีธรรมเพื่อสร้างเสริมสุขภาพสังคมเป็นสุข: กรณีศึกษา กลุ่มผู้ป่วยมะเร็งที่เป็นจิตอาสาแพทย์วิถีธรรม	นายภาคภูมิ ยอดปรีดา
134	249	active	อาจารย์	Expedited	วิทยาลัยครุสุริยเทพ	05/11/2024	RSU-ERB2024/249.0511	การพัฒนาโมเดลสมการโครงสร้างของปัจจัยภาวะผู้นำหลังบวกที่ส่งผลต่อองค์กรแห่งความสุขของโรงเรียนประถมศึกษาสังกัดสำนักงานคณะกรรมการการศึกษาขั้นพื้นฐาน	ผู้ช่วยศาสตราจารย์ ดร.จุลติศ คัญทัพ
135	250	active	อาจารย์	Full Board	วิทยาลัยทันตแพทยศาสตร์	05/11/2024	RSU-ERB2024/250.0511	การคงอยู่ของฟลูออไรด์ในน้ำลายภายหลังการใช้ผลิตภัณฑ์ฟลูออไรด์	อ.ทพ.ดร.รัชชา รักศักดิ์มนุษย์
136	251	active	อาจารย์	Expedited	คณะพยาบาลศาสตร์	06/11/2024	RSU-ERB2024/251.0611	ปัจจัยที่เกี่ยวข้องกับพฤติกรรมของผู้ดูแลในการป้องกันการบาดเจ็บของเด็กปฐมวัยในชุมชน	ผู้ช่วยศาสตราจารย์สมหญิง ไควศวนนท์

ลำดับที่	สถานะโครงการ	สถานภาพ	วิธีการพิจารณา	สังกัด	ว/ด/ป รับเรื่อง	รหัสโครงการ	ชื่อโครงการวิจัย	ชื่อผู้วิจัย (หัวหน้าโครงการ)	
137	252	active	ภายนอก	Expedited	มหาวิทยาลัยราชภัฏ หมู่บ้านจอมบึง	06/11/2024	RSU-ERB2024/ 252.0611	เสียงสะท้อนแห่งความกลัว: การบูลลี่ (Bullying) ส่งผลกระทบต่อแรงจูงใจในการเรียนรู้ภาษาอังกฤษ ในมหาวิทยาลัยไทยอย่างไร	จิตติ นวพันธ์
138	253	active	นักศึกษา	Full Board	วิทยาลัยวิศวกรรมชีว การแพทย์	06/11/2024	RSU-ERB2024/ 253.0611	แบบจำลองการยอมรับเทคโนโลยีของบุคลากรทางการแพทย์ที่ดูแลผู้สูงอายุที่มีต่อหุ่นยนต์ สื่อสารทางไกล	นายณัฐกร วงษา
139	254	active	อาจารย์	Full Board	คณะกายภาพบำบัดและ เวชศาสตร์การกีฬา	11/11/2024	RSU-ERB2024/ 254.1111	การเปรียบเทียบความทนทานของระบบหัวใจและหลอดเลือดโดยการทำทดสอบยกขาสูง สลับกัน 2 นาที ระหว่างผู้สูงอายุที่มีภาวะอ้วนในกลุ่มที่มีกิจกรรมทางกายเพียงพอและกลุ่มที่มี กิจกรรมทางกายไม่เพียงพอ	อ.ภ.ก.บวรภัท เต็มเป็น
140	255	active	นักศึกษา	Full Board	คณะพยาบาลศาสตร์	11/11/2024	RSU-ERB2024/ 255.1111	ประสบการณ์อาการ การจัดการ และผลลัพธ์ของการจัดการอาการไม่พึงประสงค์ทางผิวหนังใน ผู้ป่วยมะเร็งปอดที่ได้รับยามุ่งเป้า	นางสาวจิตติโสภิน ผดุงสุทธิ
141	256	active	อาจารย์	Exemption	วิทยาลัยนวัตกรรมดิจิทัล เทคโนโลยี	11/11/2024	RSU-ERB2024/ 256.1111	ปัจจัยเชิงสาเหตุที่มีอิทธิพลต่อความตั้งใจซื้อสินค้าแฟชั่นบนแอปพลิเคชันติ๊กต็อกช้อปปิ้งของ ผู้บริโภคในกรุงเทพมหานครและปริมณฑล	ผู้ช่วยศาสตราจารย์ ดร.สมชาย เล็กเจริญ
142	257	active	อาจารย์	Exemption	วิทยาลัยนวัตกรรมดิจิทัล เทคโนโลยี	11/11/2024	RSU-ERB2024/ 257.1111	ปัจจัยเชิงสาเหตุที่มีอิทธิพลต่อการตัดสินใจซื้อสินค้าไอทีบนแอปพลิเคชันช้อปปิ้งของผู้บริโภคใน กรุงเทพมหานครและปริมณฑล	ผู้ช่วยศาสตราจารย์ ดร.สมชาย เล็กเจริญ
143	258	active	อาจารย์	Expedited	วิทยาลัยนวัตกรรมดิจิทัล เทคโนโลยี	12/11/2024	RSU-ERB2024/ 258.1211	การพัฒนาแบบจำลองสมการโครงสร้างอิทธิพลจากคนรอบข้าง แรงจูงใจ และการรับรู้ถึงการ รुक้าที่มีอิทธิพลต่อความตั้งใจซื้อเสื้อผ้าแฟชั่นออนไลน์ ของผู้บริโภคในประเทศไทย	ผู้ช่วยศาสตราจารย์ ดร.สุมา มาลัย ปานคำ
144	259	active	อาจารย์	Exemption	วิทยาลัยนวัตกรรมดิจิทัล เทคโนโลยี	12/11/2024	RSU-ERB2024/ 259.1211	ปัจจัยเชิงสาเหตุที่มีอิทธิพลต่อความภักดีในการซื้อเบเกอรี่บนแอปพลิเคชันติ๊กต็อกช้อปปิ้งของ ผู้บริโภคในกรุงเทพมหานครและปริมณฑล	ผู้ช่วยศาสตราจารย์ ดร.สุมา มาลัย ปานคำ

ลำดับที่	สถานะโครงการ	สถานภาพ	วิธีการพิจารณา	สังกัด	ว/ด/ป รับเรื่อง	รหัสโครงการ	ชื่อโครงการวิจัย	ชื่อผู้วิจัย (หัวหน้าโครงการ)	
145	260	active	อาจารย์	Exemption	วิทยาลัยนวัตกรรมการเทคโนโลยี	12/11/2024	RSU-ERB2024/260.1211	ปัจจัยเชิงสาเหตุที่มีอิทธิพลต่อความภักดีในการซื้อผลิตภัณฑ์เสริมอาหารบนเพจเฟซบุ๊กของเมดิคอลคลินิกของผู้บริโภคในกรุงเทพมหานคร	ผู้ช่วยศาสตราจารย์ ดร.สุมา มาลัย ปานคำ
146	261	active	อาจารย์	Exemption	วิทยาลัยนวัตกรรมการเทคโนโลยี	12/11/2024	RSU-ERB2024/261.1211	ปัจจัยเชิงสาเหตุที่มีอิทธิพลต่อความตั้งใจซื้อกระเป๋าสานบนเพจเฟซบุ๊กของผู้บริโภคในกรุงเทพมหานครและปริมณฑล	ผู้ช่วยศาสตราจารย์ ดร.สุมา มาลัย ปานคำ
147	262	active	อาจารย์	Exemption	วิทยาลัยนวัตกรรมการเทคโนโลยี	13/11/2024	RSU-ERB2024/262.1311	ปัจจัยเชิงสาเหตุที่มีอิทธิพลต่อความภักดีในการซื้อชิ้นส่วนอิเล็กทรอนิกส์บนแอปพลิเคชันช้อปปิ้งของผู้บริโภคในกรุงเทพมหานครและปริมณฑล	ผู้ช่วยศาสตราจารย์ ดร.สมชาย เล็กเจริญ
148	263	active	นักศึกษา	Exemption	วิทยาลัยนวัตกรรมการเทคโนโลยี	13/11/2024	RSU-ERB2024/263.1311	การยอมรับเทคโนโลยีแอปพลิเคชันพร้อม เพื่อแนวทางการพัฒนารับมือโรคอุบัติใหม่ในอนาคต	นายกิตติพงษ์ ไข่มิเพ็ชร
149	264	active	อาจารย์	Exemption	วิทยาลัยนวัตกรรมการเทคโนโลยี	13/11/2024	RSU-ERB2024/264.1311	ปัจจัยเชิงสาเหตุที่มีอิทธิพลต่อความตั้งใจซื้อน้ำแร่บนแอปพลิเคชันดื่กด็อกซิปของผู้บริโภคในกรุงเทพมหานครและปริมณฑล	ผู้ช่วยศาสตราจารย์ ดร.สมชาย เล็กเจริญ
150	265	active	นักศึกษา	Expedited	วิทยาลัยครุสุริยเทพ	20/11/2024	RSU-ERB2024/265.2011	THE EFFECTS OF HOSPITALITY MANAGEMENT CORE COURSE ON SECOND-YEAR STUDENT'S CAREER GOAL BASED ON SOCIAL COGNITIVE CAREER THEORY IN A CHENGDU COLLEGE	FEI LONG
151	266	active	นักศึกษา	Expedited	วิทยาลัยครุสุริยเทพ	20/11/2024	RSU-ERB2024/266.2011	OPTIMIZING SAFETY, DATA RELIABILITY, AND RESEARCH DIVERSITY OF FIELDWORK: BACHELOR DEGREE OF ETHNOMUSICOLOGY STUDENTS IN YUNNAN UNIVERSITIES	JIATAN LI
152	267	active	อาจารย์	Exemption	วิทยาลัยนวัตกรรมการเทคโนโลยี	20/11/2024	RSU-ERB2024/267.2011	ปัจจัยเชิงสาเหตุที่มีอิทธิพลต่อความตั้งใจซื้อผลิตภัณฑ์เสริมอาหารบนแอปพลิเคชันดื่กด็อกซิปของผู้บริโภคในกรุงเทพมหานครและปริมณฑล	ผู้ช่วยศาสตราจารย์ ดร.สุมา มาลัย ปานคำ

ลำดับที่	สถานะโครงการ	สถานภาพ	วิธีการพิจารณา	สังกัด	ว/ด/ป รับเรื่อง	รหัสโครงการ	ชื่อโครงการวิจัย	ชื่อผู้วิจัย (หัวหน้าโครงการ)	
153	268	active	อาจารย์	Exemption	วิทยาลัยนวัตกรรมการเทคโนโลยี	20/11/2024	RSU-ERB2024/268.2011	ปัจจัยเชิงสาเหตุที่มีอิทธิพลต่อความตั้งใจซื้อซ้ำโมเดลของเล่นบนแอปพลิเคชันข้อป้ของผู้บริโภคในกรุงเทพมหานครและปริมณฑล	ผู้ช่วยศาสตราจารย์ ดร.สุมา มาลย์ ปานคำ
154	269	active	อาจารย์	Exemption	วิทยาลัยนวัตกรรมการเทคโนโลยี	20/11/2024	RSU-ERB2024/269.2011	ปัจจัยเชิงสาเหตุที่มีอิทธิพลต่อการตัดสินใจซื้อโมเดลของเล่นบนแอปพลิเคชันข้อป้ของผู้บริโภคในกรุงเทพมหานครและปริมณฑล	ผู้ช่วยศาสตราจารย์ ดร.สมชาย เล็กเจริญ
155	270	active	อาจารย์	Exemption	วิทยาลัยนวัตกรรมการเทคโนโลยี	20/11/2024	RSU-ERB2024/270.2011	ปัจจัยเชิงสาเหตุที่มีอิทธิพลต่อความตั้งใจซื้ออาหารคลีนเพื่อสุขภาพบนเพจเฟซบุ๊กของผู้บริโภคในกรุงเทพมหานครและปริมณฑล	ผู้ช่วยศาสตราจารย์ ดร.สมชาย เล็กเจริญ
156	271	active	อาจารย์	Expedited	วิทยาลัยวิศวกรรมชีวการแพทย์	20/11/2024	RSU-ERB2024/271.2011	การทวนสอบประสิทธิภาพการดักจับอัลบูมินของแผ่นกรองปัสสาวะแบบอิเล็กทรอนิกส์	รองศาสตราจารย์ ดร.ณัฐพล ถนัดช่างแสง
157	272	active	นักศึกษา	Expedited	คณะบัญชี	21/11/2024	RSU-ERB2024/272.2111	ปัจจัยที่มีผลต่อประสิทธิภาพการตรวจสอบภายในขององค์กรปกครองส่วนท้องถิ่น ภาคตะวันออกเฉียงเหนือในมุมมองของผู้ตรวจสอบภายใน	นางสาวนวพร อิมเอิญ
158	273	active	นักศึกษา	Expedited	วิทยาลัยครูสุริยเทพ	21/11/2024	RSU-ERB2024/273.2111	Implementing the Use of Google Translate with Grammarly to Enhance Thai Upper Secondary School Students' Writing Ability	Nicha Kitbamrung
159	274	active	นักศึกษา	Expedited	วิทยาลัยครูสุริยเทพ	21/11/2024	RSU-ERB2024/274.2111	The Perceptions of Teachers of Chinese as a Foreign Language towards the Use of Gamification Teaching Method: Online Basic Chinese Courses for Primary School Students	CHEN YANCHUN
160	275	active	นักศึกษา	Expedited	วิทยาลัยครูสุริยเทพ	21/11/2024	RSU-ERB2024/275.2111	Investigation of Extramural English Activities Practices among Chinese EFL High School Students with Different English Proficiency Levels	MENG YUHAN

ลำดับที่	สถานะโครงการ	สถานภาพ	วิธีการพิจารณา	สังกัด	ว/ด/ป รับเรื่อง	รหัสโครงการ	ชื่อโครงการวิจัย	ชื่อผู้วิจัย (หัวหน้าโครงการ)	
161	276	active	นักศึกษา	Expedited	วิทยาลัยครุสุริยเทพ	22/11/2024	RSU-ERB2024/ 276.2211	Factors Influencing Learning Agility: Undergraduate Students in Fuzhou	Ronghua Li
162	277	active	นักศึกษา	Expedited	วิทยาลัยครุสุริยเทพ	22/11/2024	RSU-ERB2024/ 277.2211	การพัฒนาทักษะกระบวนการและความคิดสร้างสรรค์ทางวิทยาศาสตร์ของนักเรียนชั้นประถมศึกษาปีที่ 4 โดยการจัดการเรียนรู้ตามแนวคิดสะเต็มศึกษา (STEAM Education)	นางสาวดาริกา โยธี
163	278	active	นักศึกษา	Full Board	วิทยาลัยครุสุริยเทพ	22/11/2024	RSU-ERB2024/ 278.2211	การพัฒนาหนังสือนิทานชุด “เต่าทะเล ตะลุยสัตว์หีบ” ตามแนวคิดสมองเป็นฐาน เพื่อส่งเสริมความสามารถด้านการอ่านของเด็กปฐมวัย ชั้นปีที่ 3 โรงเรียนแห่งหนึ่ง	นางสาวอริฏฐานันท์ จันทร์สว่าง
164	279	active	อาจารย์	Expedited	คณะวิทยาศาสตร์	28/11/2024	RSU-ERB2024/ 279.2811	การศึกษาโครงสร้างเอ็นชวางข้อมือที่มีความสัมพันธ์กับการเกิดโรคพังผืดข้อมือกดทับเส้นประสาทในประชากรคนไทย	ดร.วรนิษฐา ทิมคล้าย
165	280	active	อาจารย์	Expedited	วิทยาลัยนวัตกรรมการศึกษา	28/11/2024	RSU-ERB2024/ 280.2811	ความคาดหวังและความพึงพอใจของนักศึกษาระดับปริญญาตรี ที่มีต่อการเรียนการสอนกลุ่มวิชาการสื่อสารดิจิทัล รายวิชา ICO 349 ของหลักสูตรนิเทศศาสตรบัณฑิต มหาวิทยาลัยรังสิต	ผู้ช่วยศาสตราจารย์ ดร.ดวงทิพย์ เจริญรุทซ์
166	281	active	อาจารย์	Exemption	วิทยาลัยนวัตกรรมการศึกษาเทคโนโลยี	28/11/2024	RSU-ERB2024/ 281.2811	ปัจจัยเชิงสาเหตุที่มีอิทธิพลต่อความตั้งใจซื้อสินค้าอิเล็กทรอนิกส์บนแอปพลิเคชันช้อปปิ้งของผู้บริโภคในกรุงเทพมหานครและปริมณฑล	ผู้ช่วยศาสตราจารย์ ดร.สมชาย เล็กเจริญ

ลำดับที่	สถานะโครงการ	สถานภาพ	วิธีการพิจารณา	สังกัด	ว/ด/ป รับเรื่อง	รหัสโครงการ	ชื่อโครงการวิจัย	ชื่อผู้วิจัย (หัวหน้าโครงการ)	
167	282	active	อาจารย์	Exemption	วิทยาลัยนวัตกรรมการเทคโนโลยี	28/11/2024	RSU-ERB2024/282.2811	ปัจจัยเชิงสาเหตุที่มีอิทธิพลต่อการบอกต่อปากต่อปากทางอิเล็กทรอนิกส์ในการซื้อแพคเกจทัวร์บนเพจเฟซบุ๊กของผู้บริโภคในกรุงเทพมหานครและปริมณฑล	ผู้ช่วยศาสตราจารย์ ดร.สมชาย เล็กเจริญ
168	283	active	อาจารย์	Exemption	วิทยาลัยนวัตกรรมการเทคโนโลยี	28/11/2024	RSU-ERB2024/283.2811	ปัจจัยเชิงสาเหตุที่มีอิทธิพลต่อความตั้งใจซื้อสินค้าอุปโภคบริโภคบนแอปพลิเคชันติ๊กต็อกช้อปปิ้งของผู้บริโภคในกรุงเทพมหานครและปริมณฑล	ผู้ช่วยศาสตราจารย์ ดร.สมชาย เล็กเจริญ
169	284	active	อาจารย์	Exemption	วิทยาลัยนวัตกรรมการเทคโนโลยี	28/11/2024	RSU-ERB2024/284.2811	ปัจจัยเชิงสาเหตุที่มีอิทธิพลต่อความภักดีในการซื้อสินค้าแฟชั่นผ่านไลฟ์สดริมฝั่งบนแอปพลิเคชันติ๊กต็อกช้อปปิ้งของผู้บริโภคในกรุงเทพมหานครและปริมณฑล	ผู้ช่วยศาสตราจารย์ ดร.สมชาย เล็กเจริญ
170	285	active	อาจารย์	Exemption	วิทยาลัยนวัตกรรมการเทคโนโลยี	28/11/2024	RSU-ERB2024/285.2811	ปัจจัยเชิงสาเหตุที่มีอิทธิพลต่อพฤติกรรมการซื้อเกมบนเว็บไซต์เพลย์สเตชันของผู้บริโภคในกรุงเทพมหานครและปริมณฑล	ผู้ช่วยศาสตราจารย์ ดร.สุมา มาลัย ปานคำ
171	286	active	อาจารย์	Exemption	วิทยาลัยนวัตกรรมการเทคโนโลยี	28/11/2024	RSU-ERB2024/286.2811	ปัจจัยเชิงสาเหตุที่มีอิทธิพลต่อความตั้งใจซื้ออาหารและเครื่องดื่มบนแอปพลิเคชันแกร็บฟู้ดของผู้บริโภคในกรุงเทพมหานครและปริมณฑล	ผู้ช่วยศาสตราจารย์ ดร.สุมา มาลัย ปานคำ
172	287	active	นักศึกษา	Exemption	วิทยาลัยเกษตรศาสตร์	29/11/2024	RSU-ERB2024/287.2911	ทัศนคติและพฤติกรรมการลดน้ำหนักของนักศึกษามหาวิทยาลัยรังสิต	สิรินยา ทองคำ
173	288	active	นักศึกษา	Expedited	วิทยาลัยเกษตรศาสตร์	02/12/2024	RSU-ERB2024/288.0212	การสำรวจพฤติกรรมสุขภาพตามหลักเวชศาสตร์วิถีชีวิตของนักศึกษามหาวิทยาลัยเกษตรศาสตร์ มหาวิทยาลัยรังสิต	นวรัตน์ โกศลวัฒน์

ลำดับที่	สถานะโครงการ	สถานภาพ	วิธีการพิจารณา	สังกัด	ว/ด/ป รับเรื่อง	รหัสโครงการ	ชื่อโครงการวิจัย	ชื่อผู้วิจัย (หัวหน้าโครงการ)	
174	289	active	ภายนอก	Full Board	มหาวิทยาลัยราชภัฏราชนครินทร์	30/11/2024	RSU-ERB2024/289.2911	การยกระดับขีดความสามารถของเทศบาลตำบลบางคล้าต่อการพัฒนาคุณภาพผู้สูงอายุ ด้วยการมีส่วนร่วมและเสริมพลังอำนาจ	รองศาสตราจารย์ ดร.นวิสนันท์ วงศ์ประสิทธิ์
175	290	active	ภายนอก	Expedited	วิทยาลัยดุสิตธานี	02/12/2024	RSU-ERB2024/290.0212	การสำรวจข้อเสนอแนะด้านปัญญาประดิษฐ์ (AI) สำหรับการผสมผสานทางการตลาดด้านบริการต่อประสิทธิภาพทางธุรกิจและพฤติกรรมการณ์ซื้อซ้ำ	ปภังกร นุ่มประสิทธิ์
176	291	active	นักศึกษา	Expedited	วิทยาลัยครุสุริยเทพ	03/12/2024	RSU-ERB2024/291.0312	Technological Self-efficacy, Task-Value, and Goal Orientation in Improving Digital Literacy for Employment among Liberal Arts University Students in Chengdu	Boyu Long
177	292	active	นักศึกษา	Expedited	คณะอาชีววิทยาและการบริหารงานยุติธรรม	04/12/2024	RSU-ERB2024/292.0412	การเพิ่มประสิทธิภาพในการป้องกันและแก้ไขปัญหาการตกแต่งเงินของบริษัทจดทะเบียนในตลาดหลักทรัพย์แห่งประเทศไทย	ร.ต.อ.เพิ่มยศ ตันสกุล
178	293	active	นักศึกษา	Full Board	คณะพยาบาลศาสตร์	06/12/2024	RSU-ERB2024/293.0612	ผลลัพธ์การดูแลแบบประคับประคองในผู้ป่วยมะเร็ง: การศึกษาติดตามไปข้างหน้า	นางสาวลัดดาวัลย์ เครือวงษา
179	294	active	นักศึกษา	Expedited	วิทยาลัยครุสุริยเทพ	09/12/2024	RSU-ERB2024/294.0912	Exploring Thai Students' Perceptions towards MVA to Teach Chinese as a Foreign Language	FAN LEI
180	295	active	นักศึกษา	Expedited	วิทยาลัยครุสุริยเทพ	09/12/2024	RSU-ERB2024/295.0912	AI-Driven Tools for Academic Writing: Thai EFL Undergraduate Students' Perspectives	PATOMPORN THEPBODEE

ลำดับที่	สถานะโครงการ	สถานภาพ	วิธีการพิจารณา	สังกัด	ว/ด/ป รับเรื่อง	รหัสโครงการ	ชื่อโครงการวิจัย	ชื่อผู้วิจัย (หัวหน้าโครงการ)	
181	296	active	นักศึกษา	Expedited	วิทยาลัยครุสุริยเทพ	09/12/2024	RSU-ERB2024/ 296.0912	Integrating Mindfulness Meditation with Teaching Chinese as a Foreign Language in a Private University in Thailand	ZHANG LIN
182	297	active	อาจารย์	Full Board	คณะกายภาพบำบัดและ เวชศาสตร์การกีฬา	11/12/2024	RSU-ERB2024/ 297.1112	ผลเสียพลันของโปรแกรมการออกกำลังกายแบบช่วงความเข้มข้นสูงต่อความจำในการทำงานในผู้สูงอายุที่มีความบกพร่องในการทำงานขั้นสูงของสมองเล็กน้อย	นางสาวณัฐกาญจน์ แก้วคำ
183	298	active	อาจารย์	Expedited	คณะอาชีวศึกษาและการ บริหารงานยุติธรรม	12/12/2024	RSU-ERB2024/ 298.1212	แนวทางการพัฒนาการจัดรูปแบบการเรียนการสอนวิชานิติเคมีเบื้องต้น คณะอาชีวศึกษาและการบริหารงานยุติธรรม มหาวิทยาลัยรังสิต	ดร.กิตติศักดิ์ เหมือนดาว
184	299	active	นักศึกษา	Expedited	วิทยาลัยครุสุริยเทพ	13/12/2024	RSU-ERB2024/ 299.1312	Factors Influencing University EFL Teachers ICT Integration in Guizhou Province: A Bronfenbrenner PPCT Perspective	Luo Min
185	300	active	นักศึกษา	Expedited	วิทยาลัยครุสุริยเทพ	13/12/2024	RSU-ERB2024/ 300.1312	A MODEL FOR PROMOTING ACADEMIC PERFORMANCE AMONG RURAL STUDENTS BASED ON SELF DETERMINATION THEORY OF PRIMARY SCHOOLS IN BAZHONG	DAI SIQI
186	301	active	อาจารย์	Exemption	คณะวิทยาศาสตร์	13/12/2024	RSU-ERB2024/ 301.1312	ความหลากหลายของยีน High Mobility Group A2 (HMGA2) ในผู้ป่วยมะเร็งเต้านมชาวไทย	รองศาสตราจารย์ ดร.ธนศ พงศธีรัตน์
187	302	active	ภายนอก	Expedited	วิทยาลัยดุสิตธานี	16/12/2024	RSU-ERB2024/ 302.1612	แนวทางการพัฒนาการท่องเที่ยวเชิงอนุรักษ์ แขวงอุดมไซ สาธารณรัฐประชาธิปไตยประชาชนลาว	เพ็ญภา วังสมรภูมิ
188	303	active	นักศึกษา	Expedited	วิทยาลัยดุสิตธานี	16/12/2024	RSU-ERB2024/ 303.1612	แนวทางการพัฒนาศักยภาพพนักงานปฏิบัติการในการใช้เทคโนโลยีระบบขายหน้าร้านของธุรกิจร้านอาหารขนาดกลางและขนาดย่อม (SMEs) ในกรุงเทพมหานคร	นางสาวรัชนีกร ศรีโณมงาม

ลำดับที่	สถานะโครงการ	สถานภาพ	วิธีการพิจารณา	สังกัด	ว/ด/ป รับเรื่อง	รหัสโครงการ	ชื่อโครงการวิจัย	ชื่อผู้วิจัย (หัวหน้าโครงการ)	
189	304	active	นักศึกษา	Expedited	วิทยาลัยครูสุริยเทพ	16/12/2024	RSU-ERB2024/ 304.1612	INVESTIGATING CHINESE STUDENTS' PERCEPTIONS OF EXTRAMURAL ENGLISH LEARNING ACTIVITIES FOR ENGLISH VOCABULARY LEARNING: A CASE STUDY AT KRIRK UNIVERSITY	WANG YUE
190	305	active	นักศึกษา	Expedited	วิทยาลัยครูสุริยเทพ	16/12/2024	RSU-ERB2024/ 305.1612	Implementing Intensive Listening Comprehension Plus Practices through English Movies to Promote Listening Comprehension Skill among Grade-9 Kachin Students	Ja Nu Bu
191	306	active	นักศึกษา	Expedited	วิทยาลัยครูสุริยเทพ	16/12/2024	RSU-ERB2024/ 306.1612	THE EFFECTS OF ORGANIZATIONAL CULTURE IN UNIVERSITY FACULTIES ON TEACHER BURNOUT : THE GUIDELINE TO ENHANCE THE UNIVERSITY ENVIRONMENT	DENG XIWEN
192	307	active	อาจารย์	Full Board	วิทยาลัยทันตแพทยศาสตร์	16/12/2024	RSU-ERB2024/ 307.1612	การหายของปริทันต์ของฟันกรามซี่ที่สองหลังการผ่าตัดถอนฟันกรามล่างซี่ที่สามที่ฝังในประชากรไทย	อ.ทญ.จิตติพร กังวานณรงค์กุล
193	308	active	อาจารย์	Expedited	วิทยาลัยศิลปศาสตร์	17/12/2024	RSU-ERB2024/ 308.1712	การพัฒนาหนังสืออิเล็กทรอนิกส์ รายวิชา THA 234 ภาษาวรรณคดี: ภาษาภาพพจน์	นางรพีพรรณ เพชรอนันต์กุล
194	309	active	อาจารย์	Expedited	วิทยาลัยนวัตกรรมการดิจิทัลเทคโนโลยี	18/12/2024	RSU-ERB2024/ 309.1812	การพัฒนากลยุทธ์การตลาดออนไลน์อย่างยั่งยืนด้วยวิธี D-2S-2E สำหรับวิสาหกิจขนาดกลางและขนาดย่อมในประเทศไทย	ผู้ช่วยศาสตราจารย์ ดร.สมชาย เล็กเจริญ
195	310	active	อาจารย์	Expedited	วิทยาลัยนวัตกรรมการดิจิทัลเทคโนโลยี	18/12/2024	RSU-ERB2024/ 310.1812	การพัฒนาทักษะผู้มีอิทธิพลบนสื่อออนไลน์เพื่อการสื่อสารด้านการเปลี่ยนแปลงสังคมในกลุ่ม Gen Z	ดร.กรวิษณุ ไทยฉาย

ลำดับที่	สถานะโครงการ	สถานภาพ	วิธีการพิจารณา	สังกัด	ว/ด/ป รับเรื่อง	รหัสโครงการ	ชื่อโครงการวิจัย	ชื่อผู้วิจัย (หัวหน้าโครงการ)	
196	311	active	อาจารย์	Expedited	คณะอาชีวศึกษาและการบริหารงานยุติธรรม	18/12/2024	RSU-ERB2024/311.1812	แนวทางการพัฒนาการจัดการเรียนการสอนเพื่อวิทยาคณะอาชีวศึกษาและการบริหารงานยุติธรรม	ผู้ช่วยศาสตราจารย์ ดร.อารณีย์ วิวัฒนาการณ์
197	312	active	นักศึกษา	Exemption	วิทยาลัยเภสัชศาสตร์	19/12/2024	RSU-ERB2024/312.1912	ปัจจัยที่มีผลต่อการเลือกทำงานของเภสัชกรโรงพยาบาลในนักศึกษาเภสัชศาสตร์ชั้นปีที่ 6 มหาวิทยาลัยรังสิต	นางสาวศุภรกาญจน์ โรจนไพฑูรย์
198	313	active	นักศึกษา	Exemption	วิทยาลัยเภสัชศาสตร์	19/12/2024	RSU-ERB2024/313.1912	การประเมินความรู้เรื่องการใช้ยา NSAIDs อย่างสมเหตุผลโดยการใช้สื่อให้ความรู้ในอาสาสมัครสาธารณสุขประจำหมู่บ้าน จังหวัดปทุมธานี และอาสาสมัครสาธารณสุขกรุงเทพมหานคร	นศ.วรดา เพชรสุวรรณ
199	314	active	อาจารย์	Expedited	วิทยาลัยครูสุริยเทพ	19/12/2024	RSU-ERB2024/314.1912	The Effect of Play-based Learning Activities on English Vocabulary and the Engagement in Learning Vocabulary of Young EFL Learners	Lwae Khin Khin Kyi
200	315	active	อาจารย์	Expedited	วิทยาลัยนวัตกรรมดิจิทัลเทคโนโลยี	20/12/2024	RSU-ERB2024/315.2012	การพัฒนาแบบจำลองสมการโครงสร้างความถี่ในการซื้อผลิตภัณฑ์อาหารและเครื่องดื่มบนแพลตฟอร์มออนไลน์ในประเทศไทย	ผู้ช่วยศาสตราจารย์ ดร.สุมาภรณ์ ปานคำ
201	316	active	นักศึกษา	Expedited	วิทยาลัยครูสุริยเทพ	20/12/2024	RSU-ERB2024/316.2012	EVALUATION OF THE HUMANITY COURSE OF THE DRAMA MAJOR AT SICHUAN CONSERVATORY OF MUSIC :A CIPP MODEL INVESTIGATION	XIAOZHI WANG
202	317	active	อาจารย์	Expedited	คณะนิติศาสตร์	20/12/2024	RSU-ERB2024/317.2012	นิตินโยบายว่าด้วยควมมีสภาพบุคคลทางกฎหมายของปัญญาประดิษฐ์	นลพัทธ์ พิตรพิบูลปรียา
203	318	active	อาจารย์	Expedited	วิทยาลัยครูสุริยเทพ	20/12/2024	RSU-ERB2024/318.2012	สมรรถนะการสอน ระดับการรับรู้ความสามารถในการสอนและการใช้เหตุผลเชิงการสอนผ่านการวิเคราะห์วีดิทัศน์การสอนจุลภาคแบบทีมของนักศึกษาครูสอนภาษาต่างประเทศ	รองศาสตราจารย์ ดร.สุมาลี ชีโนกุล

ลำดับที่	สถานะโครงการ	สถานภาพ	วิธีการพิจารณา	สังกัด	ว/ด/ป รับเรื่อง	รหัสโครงการ	ชื่อโครงการวิจัย	ชื่อผู้วิจัย (หัวหน้าโครงการ)	
204	319	active	นักศึกษา	Expedited	คณะบัญชี	23/12/2024	RSU-ERB2024/ 319.2312	ศึกษาปัญหาการปฏิบัติทางภาษีอากรของธุรกิจขนาดกลางและขนาดย่อม: ธุรกิจการบริการ รับส่งและขนถ่ายสินค้า	นางสาวอรณิชา ศรีอนุชาต
205	320	active	อาจารย์	Expedited	วิทยาลัยทันตแพทยศาสตร์	23/12/2024	RSU-ERB2024/ 320.2312	ความพึงพอใจและความคล่องแคล่วในการถ่ายรังสีปรับมุมในแนวระนาบเพื่อแยกคลองรากฟัน ที่ซ้อนทับโดยผู้ถ่ายภาพรังสีเปรียบเทียบกับภาพถ่ายโดยเครื่องมือซีพีทีเตอร์	ผศ.ทญ.ดร.ปิยะนุช กรรณสุด
206	321	active	นักศึกษา	Expedited	วิทยาลัยครูสุริยเทพ	23/12/2024	RSU-ERB2024/ 321.2312	The Application of ICT in Chinese Online Teaching at the Secondary School Level of an International School in Bangkok	Mr. Boxin Zhao
207	1	active	นักศึกษา	Expedited	วิทยาลัยแพทยศาสตร์	02/01/2025	RSU-ERB2025/ 001.0201	การดำเนินการและประเมินประสิทธิภาพของการสอนแบบห้องเรียนกลับด้านในนักศึกษา แพทย์ชั้นพรีคลินิก: การวิเคราะห์แบบกลุ่ม	นายธาม อิชฎากวงศ์
208	2	active	นักศึกษา	Expedited	วิทยาลัยครูสุริยเทพ	02/01/2025	RSU-ERB2025/ 002.0201	THE DEVELOPMENT OF GAME-BASED LEARNING WITH MULTIMEDIA TO IMPROVE CHINESE VOCABULARY LEARNING ABILITY OF GRADE SIX THAI STUDENTS IN NONTHABURI THAILAND	ZHOU YUUN
209	3	active	นักศึกษา	Full Board	คณะทันตมาตรศาสตร์	03/01/2025	RSU-ERB2025/ 003.0301	การเปรียบเทียบการวัดความหนาตรงกลางกระจกตาโดยใช้การตรวจด้วยเครื่อง Cirrus anterior segment optical coherence tomography กับการตรวจด้วยเครื่อง ultrasound pachymetry	สมหญิง เพ็ชรลอ
210	4	active	อาจารย์	Full Board	คณะกายภาพบำบัดและ เวชศาสตร์การกีฬา	06/01/2025	RSU-ERB2025/ 004.0601	การเปรียบเทียบความทนทานของระบบหัวใจและปอดเมื่อทดสอบด้วยการยกยาสลับกัน 2 นาที ในผู้สูงอายุเพศผู้ที่มีและไม่มีภาวะลงโควิด	นางวาราลินี สืบซึ้ง
211	5	active	ภายนอก	Expedited	วิทยาลัยดุสิตธานี	06/01/2025	RSU-ERB2025/ 005.0601	แนวทางการพัฒนาการท่องเที่ยวเชิงอาหารของชุมชนหัวตะเข้ เขตลาดกระบัง กรุงเทพมหานคร	ผศ.ดร.วาทีต อินทุลักษณ์

ลำดับที่	สถานะโครงการ	สถานภาพ	วิธีการพิจารณา	สังกัด	ว/ด/ป รับเรื่อง	รหัสโครงการ	ชื่อโครงการวิจัย	ชื่อผู้วิจัย (หัวหน้าโครงการ)	
212	6	active	นักศึกษา	Full Board	คณะอาชีวศึกษาและการบริหารงานยุติธรรม	09/01/2025	RSU-ERB2025/006.0901	สาเหตุการกระทำความผิดในคดีฆาตกรรม: กรณีศึกษาเรือนจำพิเศษธนบุรี	นายธราธิป ทิพย์รังษี
213	7	active	นักศึกษา	Full Board	คณะอาชีวศึกษาและการบริหารงานยุติธรรม	13/01/2025	RSU-ERB2025/007.1301	ข้อเสนอเชิงนโยบายในการป้องกันและแก้ไขปัญหาการทุจริตในประเทศไทย : กรณีศึกษา สหกรณ์ออมทรัพย์	นายจรณินทร์ ตั้งเจริญสมุทร
214	8	active	นักศึกษา	Expedited	วิทยาลัยครูสุริยเทพ	14/01/2025	RSU-ERB2025/008.1401	The Roles of Families in Motivation of Thai University Students Learning Chinese: Students Perspective	MS. RUYI WAN
215	9	active	อาจารย์	Expedited	วิทยาลัยเกษตรศาสตร์	14/01/2025	RSU-ERB2025/009.1401	การพัฒนาและประเมินประสิทธิภาพของตำรับเซรัมปลอบประโลมผิวที่มีไลโปโซมกักเก็บสารสกัดจากมะกอกในการให้ความชุ่มชื้นแก่ผิวหนังและความพึงพอใจของผู้ใช้	รศ.ดร.ภก.ทศน จรุงรัตน์
216	10	active	อาจารย์	Exemption	วิทยาลัยนิตศาศาสตร์	16/01/2025	RSU-ERB2025/010.1601	การสร้างมัลติสเนนในงานภาพถ่ายเพื่อการสื่อสารการท่องเที่ยวเชิงจิตวิญญาณบนแพลตฟอร์มดิจิทัลในประเทศไทย	ผู้ช่วยศาสตราจารย์ ดร.ณชรด อิมณะรัฐ
217	11	active	ภายนอก	Expedited	มหาวิทยาลัยราชภัฏราชชนครินทร์	16/01/2025	RSU-ERB2025/011.1601	ความต้องการพัฒนาคุณภาพชีวิตด้วยการปฏิบัติตามหลักเกษตรผสมผสาน ของเกษตรกรบ้านนาสะอู่ อำเภอลำดวน จังหวัดเพชรบูรณ์	ทสพล รวมฉิมพลี
218	12	active	อาจารย์	Exemption	คณะเทคนิคการแพทย์	20/01/2025	RSU-ERB2025/012.2001	การศึกษาลักษณะของยีนดื้อยาปฏิชีวนะที่พบบนพลาสมิดในเชื้อ Klebsiella pneumoniae ที่ดื้อยาคาร์บาเพนิม	ผศ.ดร.นิภาพร เทาวางค์
219	13	active	อาจารย์	Expedited	วิทยาลัยผู้นำและนวัตกรรมสังคม	20/01/2025	RSU-ERB2025/013.2001	การศึกษาดิตตามและประเมินผลการดำเนินงานตามนโยบายการติดตั้งกล้องโทรทัศน์วงจรปิดเพื่อควบคุมอาชญากรรมในรอบ 12 ปี (พ.ศ. 2555 - พ.ศ. 2567) ของกรุงเทพมหานคร	รศ.ร.ต.อ.ดร.จอมเดช ศรีเมธ

ลำดับที่	สถานะโครงการ	สถานภาพ	วิธีการพิจารณา	สังกัด	ว/ด/ป รับเรื่อง	รหัสโครงการ	ชื่อโครงการวิจัย	ชื่อผู้วิจัย (หัวหน้าโครงการ)	
220	14	active	ภายนอก	Expedited	วิทยาลัยดุสิตธานี	20/01/2025	RSU-ERB2025/014.2001	การพัฒนาศักยภาพทางการศึกษา: การศึกษาความเป็นไปได้ในการพัฒนาหลักสูตรนวัตบริบาลเชิงบูรณาการด้านสุขภาพที่วิทยาลัยดุสิตธานี	ผศ.ดร.วาทีต อินทุลักษณะ
221	15	active	นักศึกษา	Full Board	คณะพยาบาลศาสตร์	22/01/2025	RSU-ERB2025/015.2201	ผลของโปรแกรมการส่งเสริมการดูแลตนเองต่อพฤติกรรมการดูแลตนเอง และองค์ประกอบของกลุ่มอาการเมตาบอลิกในผู้ติดเชื้อเอชไอวีที่รับยาต้านไวรัส	นางสาวสุภิญญา โพธิ์เส็ง
222	16	active	อาจารย์	Expedited	วิทยาลัยนเทศศาสตร์	22/01/2025	RSU-ERB2025/016.2201	Communication Challenges and Adaptation Strategies Among Non-Thai Muslim Students at Rangsit University	A. Shu Ma
223	17	active	อาจารย์	Expedited	วิทยาลัยนเทศศาสตร์	22/01/2025	RSU-ERB2025/017.2201	การอุปมาแนวเหนือจริงในการรณรงค์เพื่อการขับเคลื่อนประเด็นด้านสิ่งแวดล้อมทางทะเล และทรัพยากรชายฝั่ง	นายชวิรัชญ์ อัคราวิสิฐพล
224	18	active	นักศึกษา	Expedited	วิทยาลัยนวัตกรรมการดิจิทัลเทคโนโลยี	23/01/2025	RSU-ERB2025/018.2301	แนวทางปฏิบัติการจำแนกลูกค้า Super VIP และป้องกันการโจมตีข้อมูลลูกค้าของทางด่วนในประเทศไทย	นายบุญสิทธิ์ สุจิตวนิช
225	19	active	นักศึกษา	Expedited	วิทยาลัยครูสุริยเทพ	24/01/2025	RSU-ERB2025/019.2401	The Impacts of Chinese Popular Culture on Learning Chinese as a Foreign Language: A Case Study of Thai University Students	LIFEI DONG
226	20	active	นักศึกษา	Expedited	วิทยาลัยครูสุริยเทพ	25/01/2025	RSU-ERB2025/020.2501	การศึกษาปัจจัยสู่ความสำเร็จในการนำแนวทาง เรกจิโอ เอมิเลีย มาปรับใช้: กรณีศึกษาของโรงเรียนอนุบาลเอกชนในกรุงเทพมหานคร	เจนจิรา อินทรสมบัติ
227	21	active	ภายนอก	Full Board	มหาวิทยาลัยราชภัฏหมู่บ้านจอมบึง	27/01/2025	RSU-ERB2025/021.2701	รูปแบบการพัฒนาและเสริมสร้างศักยภาพของผู้สูงวัยขององค์กรปกครองส่วนท้องถิ่นในจังหวัดราชบุรี	นายชวิรัช งามละม่อม

ลำดับที่	สถานะโครงการ	สถานภาพ	วิธีการพิจารณา	สังกัด	ว/ด/ป รับเรื่อง	รหัสโครงการ	ชื่อโครงการวิจัย	ชื่อผู้วิจัย (หัวหน้าโครงการ)	
228	22	active	อาจารย์	Exemption	วิทยาลัยทันตแพทยศาสตร์	29/01/2025	RSU-ERB2025/ 022.2901	การศึกษาย้อนหลังรอยโรคในช่องปากในประเทศไทยกลุ่มหนึ่ง	อ.ทพ.ดร.พรหมภักกร กุลธน อมรดิษฐ์
229	23	active	อาจารย์	Full Board	วิทยาลัยทันตแพทยศาสตร์	30/01/2025	RSU-ERB2025/ 023.3001	ผลของการฉีดยาเฉพาะที่เพิ่มเติมโดยใช้เทคนิคอินฟิวดเรตด้านกระพุ้งแก้ม สำหรับการผ่าตัด ฟันกรามล่างซี่ที่สาม	ทพ.ดร.ณัฐวุฒิ ศุภขวโรจน์
230	24	active	อาจารย์	Exemption	คณะบริหารธุรกิจ	30/01/2025	RSU-ERB2025/ 024.3001	คุณภาพการให้บริการที่มีผลต่อการตัดสินใจเลือกใช้บริการบริษัทขนส่งแบบควบคุมอุณหภูมิ ของผู้บริโภคในเขตกทม.และปริมณฑล	อ.ภัทแพรว อ่วมอินทร์
231	25	active	นักศึกษา	Expedited	วิทยาลัยครูสุริยเทพ	30/01/2025	RSU-ERB2025/ 025.3001	THE EFFECTS OF INTEGRATING POSITIVE EDUCATION INTO CHINESE UNIVERSITY MARTIAL ARTS COURSES ON WELL-BEING, PHYSICAL FITNESS, AND EXERCISE MOTIVATION: CHENGDU UNIVERSITY OF TRADITIONAL CHINESE MEDICINE	YANG LUO
232	26	active	อาจารย์	Full Board	วิทยาลัยเภสัชศาสตร์	31/01/2025	RSU-ERB2025/ 026.3101	การทดสอบการระคายเคืองและประสิทธิภาพของผลิตภัณฑ์เสริมบำรุงผิวที่มีสารสกัดบัวบกและ ผลิตภัณฑ์บำรุงผิวหน้าสูตรกลางคืนที่มีอนุภาคกักเก็บสารสกัดบัวบกในอาสาสมัครสุขภาพดี	ผู้ช่วยศาสตราจารย์ ดร.เกสัช กรหญิง ศราพร ทริการักษ์ดี

ลำดับที่	สถานะโครงการ	สถานภาพ	วิธีการพิจารณา	สังกัด	ว/ด/ป รับเรื่อง	รหัสโครงการ	ชื่อโครงการวิจัย	ชื่อผู้วิจัย (หัวหน้าโครงการ)	
233	27	active	อาจารย์	Full Board	วิทยาลัยการแพทย์แผน ตะวันออก	03/02/2025	RSU-ERB2025/ 027.0302	การศึกษา Proteomics Health Index ในบุคคลอายุ 18 ปีขึ้นไป และการตรวจสอบแบบ ก้าวหน้าของอาสาสมัครก่อนและหลังการได้รับยาสมุนไพร	อ.ปานเทพ พัวพงษ์พันธ์
234	28	active	ภายนอก	Expedited	วิทยาลัยดุสิตธานี	03/02/2025	RSU-ERB2025/ 028.0302	นวัตกรรมบริการที่ส่งผลต่อการตัดสินใจเลือกใช้บริการโรงแรมในพื้นที่ฝั่งอันดามันของ นักท่องเที่ยว	นางนุรชานีลา ดุลยเสรี
235	29	active	อาจารย์	Exemption	คณะบริหารธุรกิจ	04/02/2025	RSU-ERB2025/ 029.0502	ความสามารถในการจัดการวิกฤต ความยืดหยุ่นและการปรับตัว องค์กรแห่งการเรียนรู้ ที่ส่งผล ต่อการดำเนินงานอย่างยั่งยืนของผู้ประกอบการธุรกิจขนส่งระหว่างประเทศในประเทศไทย	นางสาวอรรฉา คำเกลี้ยง
236	30	active	อาจารย์	Expedited	คณะศึกษาศาสตร์	05/02/2025	RSU-ERB2025/ 030.0502	การวัดระดับการมองเห็นระหว่างชาร์ต ETDRS แบบตัวอักษรเปรียบเทียบกับชาร์ต ETDRS แบบตัวเลข	นายกฤษชัย วัฒนธนากรวงศ์
237	31	active	นักศึกษา	Expedited	วิทยาลัยครูสุริยเทพ	07/02/2025	RSU-ERB2025/ 031.0702	EFFECTS OF SELF-DETERMINATION THEORY AND STRUCTURAL EQUATION MODELING ON LEARNING MOTIVATION IN CREATIVE DANCE COURSES AMONG THE SOPHOMORE IN CHENGDU PROVINCE, CHINA	MAI CHENLING
238	32	active	นักศึกษา	Expedited	วิทยาลัยครูสุริยเทพ	07/02/2025	RSU-ERB2025/ 032.0702	Teacher Efficacy on Student Engagement in Ideological Course: The Higher Vocational Schools in Inner Mongolia China	Xu Hong
239	33	active	อาจารย์	Full Board	คณะศึกษาศาสตร์	10/02/2025	RSU-ERB2025/ 033.1002	รูปแบบการกระจายของภาวะสายตาคิดปกติในผู้ป่วยที่คลินิกทัศนมาตรศาสตร์รังสิต ประเทศ ไทย	นางสาววิศิรินทร์ จริ่งจิตร

ลำดับที่	สถานะโครงการ	สถานภาพ	วิธีการพิจารณา	สังกัด	ว/ด/ป รับเรื่อง	รหัสโครงการ	ชื่อโครงการวิจัย	ชื่อผู้วิจัย (หัวหน้าโครงการ)	
240	34	active	นักศึกษา	Expedited	วิทยาลัยเกษตรศาสตร์	10/02/2025	RSU-ERB2025/ 034.1002	ความคิดเห็นของเกษตรกรร้านยาในพื้นที่กรุงเทพมหานครฯ ต่อการเข้าร่วมโครงการ “บัตรประชาชนใบเดียวเข้าถึงการดูแลรักษาสำหรับกลุ่มผู้ป่วยโรค NCDs (Noncommunicable diseases หรือโรคไม่ติดต่อเรื้อรัง)	อารีรัตน์ พุทธิรัตน์
241	35	active ยกเลิก	นักศึกษา	Expedited	วิทยาลัยครูสุริยเทพ	11/02/2025	RSU-ERB2025/ 035.1102	THE ROLE OF COLLEGE STUDENTS’ SPORT ASSOCIATIONS AS LEARNING ORGANIZATIONS : A STUDY OF LEARNING CULTURE, OPTIMIZING STRUCTURE AND SUPPORTING ENVIRONMENT	XIANWEI LIN
242	36	active	อาจารย์	Exemption	วิทยาลัยการท่องเที่ยวและ อุตสาหกรรมบริการ	13/02/2025	RSU-ERB2025/ 036.1302	การเลือกใช้บริการสายการบินในประเทศไทย: อิทธิพลของการสื่อสารด้านความปลอดภัย ประสบการณ์ลูกค้า และความไว้วางใจในสายการบิน	นายพริส หงษ์สกุล
243	37	active	นักศึกษา	Full Board	วิทยาลัยครูสุริยเทพ	14/02/2025	RSU-ERB2025/ 037.1402	Exploring the Application of Traditional Chinese Games in First-Grade Chinese Classes in Thai Primary School	Yang Yu
244	38	active	อาจารย์	Full Board	คณะทันตมาตรศาสตร์	21/02/2025	RSU-ERB2025/ 038.2102	ความสัมพันธ์ระหว่างการมองเห็นสามมิติและภาวะตาเหล่ซ่อนเร้นในบุคคลที่มีการมองเห็นปกติ	นายภฤชชัย วัฒนธนากรวงศ์
245	39	active	ภายนอก	Full Board	มหาวิทยาลัยราชภัฏราช ชนครินทร์	21/02/2025	RSU-ERB2025/ 039.2102	รูปแบบการส่งเสริมการเรียนรู้ร่วมกันทุกช่วงวัยและการมีส่วนร่วมในกิจกรรมทางสังคมของ ผู้สูงอายุในเขตพื้นที่ชนบท จังหวัดฉะเชิงเทรา	ผู้ช่วยศาสตราจารย์ศิริพันธ์ คำสี
246	40	active	ภายนอก	Full Board	มหาวิทยาลัยเกริก	24/02/2025	RSU-ERB2025/ 040.2402	การส่งเสริมสุขภาพชุมชนผ่านการใช้แอปพลิเคชันบนมือถือเพื่อการพัฒนาที่ยั่งยืน : กรณีศึกษาชุมชนตำบลลำไผ่ อำเภอบางบัวทอง จังหวัดนนทบุรี ประเทศไทย	อ.ดร.พจ.สุภรดา เกียรติวิษณุ

ลำดับที่	สถานะโครงการ	สถานภาพ	วิธีการพิจารณา	สังกัด	ว/ด/ป รับเรื่อง	รหัสโครงการ	ชื่อโครงการวิจัย	ชื่อผู้วิจัย (หัวหน้าโครงการ)	
247	41	active	อาจารย์	Expedited	วิทยาลัยนเทศศาสตร์	24/02/2025	RSU-ERB2025/ 041.2402	สัมพันธภาพของผู้สร้างสรรคภาพยนตร์มีไทย กรณีศึกษา ผู้กำกับภาพยนตร์มุสลิม	นายสมคน เวรวิวัฒน์
248	42	active	อาจารย์	Expedited	คณะพยาบาลศาสตร์	25/02/2025	RSU-ERB2025/ 042.2502	ความเชื่อ ความรอบรู้ด้านสุขภาพ และพฤติกรรมด้านอาหารของพระสงฆ์และประชาชนในชุมชน	รศ.ดร. วิมลรัตน์ บุญเสถียร
249	43	active	ภายนอก	Expedited	วิทยาลัยดุสิตธานี	25/02/2025	RSU-ERB2025/ 043.2502	การศึกษาความเป็นไปได้ของการพัฒนาหลักสูตรวิทยาศาสตรบัณฑิต สาขา วิทยาศาสตร์และเทคโนโลยีการประกอบอาหาร	รองศาสตราจารย์ ดร.นนทลี พรธาดาวิทย์
250	44	active	ภายนอก	Expedited	วิทยาลัยดุสิตธานี	25/02/2025	RSU-ERB2025/ 044.2502	การพัฒนาผลิตภัณฑ์ขนมบับิ้นสูตรลดไขมันจากกากมะพร้าวเหลือใช้	นายกรวิทย์ สักแกแก้ว
251	45	active	ภายนอก	Expedited	มหาวิทยาลัยราชภัฏราชนครินทร์	25/02/2025	RSU-ERB2025/ 045.2502	แนวทางการพัฒนาอาชีพเสริมทางการเกษตรตามหลักปรัชญาเศรษฐกิจพอเพียงของชุมชน ตำบลลิบเอ็ดตอก อำเภอบ้านโพธิ์ จังหวัดฉะเชิงเทรา	ทสพล รวมนิมพลี

ลำดับที่	สถานะโครงการ	สถานภาพ	วิธีการพิจารณา	สังกัด	ว/ด/ป รับเรื่อง	รหัสโครงการ	ชื่อโครงการวิจัย	ชื่อผู้วิจัย (หัวหน้าโครงการ)	
252	46	active	นักศึกษา	Expedited	วิทยาลัยครุสุริยเทพ	27/02/2025	RSU-ERB2025/ 046.2702	Investigating Teachers' and Students' Perceptions of the Qualities of Effective EFL Teachers: A Case Study in a Thai University Context	Nutcharphan Tanghirunghit
253	47	active	อาจารย์	Expedited	วิทยาลัยนวัตกรรมดิจิทัลเทคโนโลยี	03/03/2025	RSU-ERB2025/ 047.2702	การพัฒนาแบบจำลองสมการโครงสร้างความตั้งใจซื้อสินค้าเสมือนในเกมออนไลน์ของผู้บริโภคในประเทศไทย	ผู้ช่วยศาสตราจารย์ ดร.สมชาย เล็กเจริญ
254	48	active	อาจารย์	Full Board	คณะเทคนิคการแพทย์	03/03/2025	RSU-ERB2025/ 048.0303	การศึกษาการศึกษายีนดีเอตาและการสำรวจแบคทีเรียในหาศีรษะของนักเรียนหญิงชั้นประถมศึกษาในตำบลหลักทก จังหวัดปทุมธานี	ดร.ณัฐนิชา ศุภกรชูวงศ์
255	49	active	อาจารย์	Expedited	วิทยาลัยทันตแพทยศาสตร์	03/03/2025	RSU-ERB2025/ 049.0303	การประเมินคุณภาพและความแนบสนิของการดูดย้อมปลายรากฟันด้วยวัสดุไบโอเซรามิกพดดี ร่วมกับไบโอเซรามิกซิลเลอร์: การวิเคราะห์ด้วยเครื่องเอกซเรย์คอมพิวเตอร์ระดับไมโครเมตร และ กล้องจุลทรรศน์อิเล็กตรอนแบบส่องกราด	อ.ทญ.วรัตมา สุขสภา
256	50	active	อาจารย์	Expedited	วิทยาลัยนวัตกรรมดิจิทัลเทคโนโลยี	03/03/2025	RSU-ERB2025/ 050.0303	อิทธิพลของการใช้สื่อสังคมออนไลน์และการเปลี่ยนผ่านทางดิจิทัลที่มีผลต่อผลการดำเนินงานอย่างยั่งยืนของอุตสาหกรรมค้าปลีกในประเทศไทย	ผศ.ดร.สุมาลย์ ปานคำ
257	51	active	นักศึกษา	Expedited	วิทยาลัยครุสุริยเทพ	03/03/2025	RSU-ERB2025/ 051.0303	THE INSTRUCTORS' PERCEPTIONS TOWARDS AI APPLICATION IN TEACHING: PRODUCT DESIGN MAJOR IN CHINA SHANDONG UNIVERSITIES	WU QIAN
258	52	active	นักศึกษา	Full Board	คณะทันตมาตรศาสตร์	04/03/2025	RSU-ERB2025/ 052.0403	ผลของแวนสายดาสันสองข้างแตกต่างกันที่มีต่อการมองเห็นภาพสามมิติ	ณัฐดาวัลย์ อุดกลิ่น
259	53	active	นักศึกษา	Full Board	คณะทันตมาตรศาสตร์	04/03/2025	RSU-ERB2025/ 053.0403	เปรียบเทียบความชุกของสายดาสันในเด็กนักเรียนชั้นประถมศึกษาปีที่ 1 ระหว่างชุมชนเมืองกับชุมชนชนบทและปัจจัยเสี่ยงที่ทำให้เกิดสายดาสัน	อังกินันท์ พรหมมณี

ลำดับที่	สถานะโครงการ	สถานภาพ	วิธีการพิจารณา	สังกัด	ว/ด/ป รับเรื่อง	รหัสโครงการ	ชื่อโครงการวิจัย	ชื่อผู้วิจัย (หัวหน้าโครงการ)	
260	54	active	อาจารย์	Full Board	วิทยาลัยเภสัชศาสตร์	05/03/2025	RSU-ERB2025/ 054.0503	คุณสมบัติการยึดติดเชื้อเมือกและความพึงพอใจของฟิล์มยึดติดเชื้อเมือกในช่องปากบรรจุยาไดรอสไมซินโพลีเมอร์ อะเซโตไนต์	รศ.ดร.ภญ. วิภาดา สัมประสิทธิ์
261	55	active	นักศึกษา	Exemption	คณะบัญชี	05/03/2025	RSU-ERB2025/ 055.0503	ความตั้งใจในการเข้าสู่อาชีพนักบัญชีในอนาคตภายใต้แนวคิดกรมปัญญาประดิษฐ์	นายกรวิทย์ เอี่ยมอ่อน
262	56	active	อาจารย์	Expedited	วิทยาลัยการท่องเที่ยวและอุตสาหกรรมบริการ	06/03/2025	RSU-ERB2025/ 056.0603	การสร้างแบบจำลองความสัมพันธ์ระหว่างสิ่งดึงดูดใจของจุดหมายปลายทางเวิร์คเคชั่น ความพึงพอใจในเวิร์คเคชั่น และประสิทธิภาพในการทำงาน	ดร.นพพันธ์ คงสวัสดิ์เกียรติ
263	57	active	นักศึกษา	Expedited	วิทยาลัยผู้นำและนวัตกรรมสังคม	07/03/2025	RSU-ERB2025/ 057.0703	แนวโน้มการพัฒนาทักษะความรู้ดิจิทัลของภาคประชาสังคมไทย ในกรุงเทพมหานคร และ เขตพัฒนาพิเศษภาคตะวันออก (EEC)	นางฐาณิษา สุขเกษม
264	58	active	อาจารย์	Expedited	วิทยาลัยนิเทศศาสตร์	10/03/2025	RSU-ERB2025/ 058.1003	กลวิธีในการสร้างสรรค์และการถอดรหัสศิลป์วิดีโอโฆษณาเรจัน Z บนแพลตฟอร์ม TikTok	ผศ.ดร.บดินทร์ เดชาบูรณานนท์
265	59	active	อาจารย์	Exemption	คณะเทคนิคการแพทย์	11/03/2025	RSU-ERB2025/ 059.1103	การหาลักษณะจำเพาะของรหัสพันธุกรรมของ Klebsiella pneumoniae ที่สร้างเอนไซม์ NDM-1 ที่แยกได้จากผู้ป่วยในโรงพยาบาลประเทศไทย	ผู้ช่วยศาสตราจารย์ อุดลย์ บุญเฉลิมชัย
266	60	active	อาจารย์	Expedited	คณะบัญชี	14/03/2025	RSU-ERB2025/ 060.1403	ผลกระทบทางสังคมของโครงการย่อยภายใต้แผนงานร่วมทุนสนับสนุนการพัฒนาสุขภาพะจังหวัดปทุมธานี	ผู้ช่วยศาสตราจารย์ ดร. นิม นวล วิเศษสรรพ
267	61	active	นักศึกษา	Expedited	วิทยาลัยผู้นำและนวัตกรรมสังคม	17/03/2025	RSU-ERB2025/ 061.1703	ผลกระทบทางภูมิรัฐศาสตร์ในพื้นที่อาเซียน: กรณีศึกษาการขยายอิทธิพลทางทะเลของจีนภายใต้นโยบาย Belt and Road Initiative (BRI)	นายชวพล ช้างกลาง

ลำดับที่	สถานะโครงการ	สถานภาพ	วิธีการพิจารณา	สังกัด	ว/ด/ป รับเรื่อง	รหัสโครงการ	ชื่อโครงการวิจัย	ชื่อผู้วิจัย (หัวหน้าโครงการ)	
268	62	active	อาจารย์	Expedited	วิทยาลัยผู้นำและนวัตกรรมสังคม	18/03/2025	RSU-ERB2025/062.1803	แนวทางการศึกษาการบริหารจัดการทรัพยากรมนุษย์ กรณีศึกษา : สำนักงานเขตหลักสี่ กรุงเทพมหานคร	ดร.เปรมณัช โภชนสมบูรณ์
269	63	active	อาจารย์	Expedited	วิทยาลัยนวัตกรรมดิจิทัลเทคโนโลยี	18/03/2025	RSU-ERB2025/063.1803	บทบาทของสมรรถนะนักบัญชี 5Ds ในยุคดิจิทัลที่มีผลต่อความยั่งยืนในวิชาชีพของผู้ประกอบวิชาชีพบัญชีในประเทศไทย	ผู้ช่วยศาสตราจารย์ ดร.สุมา มาลัย ปานคำ
270	64	active	อาจารย์	Expedited	วิทยาลัยนวัตกรรมดิจิทัลเทคโนโลยี	18/03/2025	RSU-ERB2025/064.1803	การพัฒนาแบบจำลองสมการโครงสร้างผลการดำเนินงานของวิสาหกิจขนาดกลางและขนาดย่อมในประเทศไทยในยุคดิจิทัล	ผู้ช่วยศาสตราจารย์ ดร.สุมา มาลัย ปานคำ
271	65	active	อาจารย์	Expedited	คณะทันตมาตรศาสตร์	18/03/2025	RSU-ERB2025/065.1803	ความชุกของอาการทางตาในนักศึกษากลุ่มวิทยาศาสตร์สุขภาพที่ใช้อุปกรณ์ดิจิทัล ในมหาวิทยาลัยรังสิต	นายพงศธรินทร์ นาคศรีณู ยศธนา
272	66	active	อาจารย์	Full Board	คณะพยาบาลศาสตร์	19/03/2025	RSU-ERB2025/066.1903	ผลของโปรแกรมจิตวิทยาเชิงบวกต่อความสุขของวัยรุ่น	นางสาวสุนิษา เชื้อทอง
273	67	active	ภายนอก	Expedited	องค์การพิพิธภัณฑ์วิทยาศาสตร์แห่งชาติ	19/03/2025	RSU-ERB2025/067.1903	โครงการศึกษาวิจัยเพื่อปรับปรุงชิ้นงานในพิพิธภัณฑ์พระรามเก้า จำนวน 3 ชิ้น ประจำปีงบประมาณ 2568	ดร.พรพรรณ พิชัย
274	68	active	อาจารย์	Expedited	คณะทันตมาตรศาสตร์	20/03/2025	RSU-ERB2025/068.2003	ความรู้ความเข้าใจและปัจจัยที่สัมพันธ์กับคอมพิวเตอร์วิชันซินโดรมในนักศึกษาวิทยาศาสตร์สุขภาพ มหาวิทยาลัยรังสิต	นายพงศธรินทร์ นาคศรีณู ยศธนา
275	69	active	นักศึกษา	Expedited	วิทยาลัยผู้นำและนวัตกรรมสังคม	20/03/2025	RSU-ERB2025/069.2003	วิถีแห่งการนำพามนุษย์ออกจากความทุกข์ในโลกทุนนิยมหลังสมัยใหม่: กรณีศึกษา สัตบุรุษของชาวบุญนิยม	นายชัยภัทร ชูดีคามิ

ลำดับที่	สถานะโครงการ	สถานภาพ	วิธีการพิจารณา	สังกัด	ว/ด/ป รับเรื่อง	รหัสโครงการ	ชื่อโครงการวิจัย	ชื่อผู้วิจัย (หัวหน้าโครงการ)	
276	70	active	อาจารย์	Exemption	คณะรัฐศาสตร์	21/03/2025	RSU-ERB2025/ 070.2103	“ชีวิตคนเมือง” ในยุคมนุษย์สมัย: รากฐานแห่งชีวิตในความคิดของ Hannah Arendt, Iris Marion Young, และ Margaret Kohn	ชุติเดช เมธิ์ชุตติกุล
277	71	active	อาจารย์	Expedited	วิทยาลัยนิเทศศาสตร์	26/03/2025	RSU-ERB2025/ 071.2603	อิทธิพลของการสื่อสารการตลาดและภาพลักษณ์ของมหาวิทยาลัยต่อการตัดสินใจเลือกศึกษาต่อที่มหาวิทยาลัยรังสิตของนักศึกษาใหม่	นางสาวนัตตา กาญจนานนท์
278	72	active	อาจารย์	Expedited	วิทยาลัยนวัตกรรมการดิจิทัลเทคโนโลยี	26/03/2025	RSU-ERB2025/ 072.2603	การพัฒนาแบบจำลองสมการโครงสร้างความตั้งใจซื้อสินค้าเกษตรบนแพลตฟอร์มออนไลน์ของผู้บริโภคในประเทศไทย	ผู้ช่วยศาสตราจารย์ ดร.สุมา มาลย์ ปานคำ
279	73	active	อาจารย์	Full Board	คณะทัศนมาตรศาสตร์	26/03/2025	RSU-ERB2025/ 073.2603	เปรียบเทียบคุณภาพน้ำตาก่อนและหลังทำความสะอาดเปลือกตา ร่วมกับการประคบอุ่นและการประคบอุ่นเพียงอย่างเดียว	นางสาวจิรารัตน์ จรุงสินทรัพย์
280	74	active	อาจารย์	Expedited	คณะทัศนมาตรศาสตร์	26/03/2025	RSU-ERB2025/ 074.2603	การเปรียบเทียบความหนาของชั้นคอร์รอยด์ก่อนและหลังการใช้งานสายตาระยะใกล้ : การศึกษาเปรียบเทียบระหว่างการอ่านหนังสือและการใช้อุปกรณ์ดิจิทัล	นายอุภากร ปัญญาณี
281	75	active	นักศึกษา	Expedited	วิทยาลัยครุสุริยเทพ	26/03/2025	RSU-ERB2025/ 075.2603	A Correlational Study on Tolerance of Ambiguity and English Reading Strategies Use of Non-English Major Undergraduate Students	YEDAN XIAN
282	76	active	นักศึกษา	Expedited	วิทยาลัยครุสุริยเทพ	27/03/2025	RSU-ERB2025/ 076.2703	Investigating Learners' Pronunciation Problems in Stress of Suprasegmental Features and Learners' Opinions towards Factors Affecting Pronunciation: A Case Study of Intermediate Learners	Yoon Wut Yee Kyaw

ลำดับที่	สถานะโครงการ	สถานภาพ	วิธีการพิจารณา	สังกัด	ว/ด/ป รับเรื่อง	รหัสโครงการ	ชื่อโครงการวิจัย	ชื่อผู้วิจัย (หัวหน้าโครงการ)	
283	77	active	นักศึกษา	Expedited	วิทยาลัยวิศวกรรมชีวการแพทย์	28/03/2025	RSU-ERB2025/077.2803	การศึกษาปัจจัยที่มีอิทธิพลต่อการผลิตขวดค้ำย่นผนังหลอดเลือดโคโรนารีในประเทศไทย	นางสาวกมลวรรณ สมบัติบุญ
284	78	active	นักศึกษา	Expedited	วิทยาลัยครูสุริยเทพ	31/03/2025	RSU-ERB2025/078.3103	Exploring the Professional Development Needs of Novice Teachers Teaching in Madalay Bilingual Context: A Mixed-Methods Study	Zin Maung Maung
285	79	active	อาจารย์	Full Board	วิทยาลัยวิศวกรรมชีวการแพทย์	1/4/2025	RSU-ERB2025/079.0104	การศึกษาความสัมพันธ์ระหว่างความเข้มแสงกับปริมาณ BUN และ CR ในเลือด	นายปรีวัฒน์ อัมอรุระ
286	80	active	นักศึกษา	Expedited	วิทยาลัยผู้นำและนวัตกรรมสังคม	2/4/2025	RSU-ERB2025/080.0204	การเสริมพลังของผู้หญิงในการเข้าสู่การเมืองระดับประเทศ กรณีศึกษา: สมาชิกสภาผู้แทนราษฎร ประเทศไทย	นางสาวธณิกานต์ พรพงษาโรจน์
287	81	active	นักศึกษา	Exemption	วิทยาลัยการท่องเที่ยวและอุตสาหกรรมบริการ	2/4/2025	RSU-ERB2025/081.0204	การเปลี่ยนแปลงทางดิจิทัลที่ส่งผลต่อความได้เปรียบทางการแข่งขันและการเติบโตอย่างยั่งยืนของผู้ให้บริการโลจิสติกส์ในประเทศไทย	นายพาริส หงษ์สกุล
288	82	active	อาจารย์	Exemption	วิทยาลัยการท่องเที่ยวและอุตสาหกรรมบริการ	2/4/2025	RSU-ERB2025/082.0204	อิทธิพลของอินฟลูเอนเซอร์ในสื่อโซเชียลมีเดียที่มีผลต่อการตัดสินใจเดินทางท่องเที่ยวของนักท่องเที่ยวไทยกลุ่มเจนเอเรชั่นแซด	ดร.พัฒนธีรา พันธธาร
289	83	active	อาจารย์	Exemption	วิทยาลัยการท่องเที่ยวและอุตสาหกรรมบริการ	2/4/2025	RSU-ERB2025/083.0204	การรับรู้ของนักท่องเที่ยวไทยกลุ่มเจนเอเรชั่นแซดที่มีต่อแนวคิดการท่องเที่ยวคาร์บอนต่ำ	ดร.พัฒนธีรา พันธธาร

ลำดับที่	สถานะโครงการ	สถานภาพ	วิธีการพิจารณา	สังกัด	ว/ด/ป รับเรื่อง	รหัสโครงการ	ชื่อโครงการวิจัย	ชื่อผู้วิจัย (หัวหน้าโครงการ)	
290	84	active	ภายนอก	Full Board	มหาวิทยาลัยราชภัฏ หมู่บ้านจอมบึง	3/4/2025	RSU-ERB2025/ 084.0304	กลยุทธ์การเสริมศักยภาพความมั่นคงทางสุขภาพและอาชีพของผู้สูงอายุหลังเกษียณตำบลจอมบึง จังหวัดราชบุรี	นายชวิษฐร งามละม่อม
291	85	active	ภายนอก	Expedited	สถาบันดนตรีกัลยาณีวัฒนา	10/4/2025	RSU-ERB2025/ 085.1004	การเรียบเรียงและบันทึกบทเพลงสำหรับเชลโลและเปียโนของ ดร.สายสุรี จุติกุล	ผู้ช่วยศาสตราจารย์ ดร.ชัย พงศ์ ทองสว่าง
292	86	active	ภายนอก	Expedited	สถาบันดนตรีกัลยาณีวัฒนา	10/4/2025	RSU-ERB2025/ 086.1004	การจัดทำหนังสือประวัติศาสตร์เปียโน	ผู้ช่วยศาสตราจารย์ ดร.ชัย พงศ์ ทองสว่าง
293	87	active	นักศึกษา	Expedited	วิทยาลัยครูสุริยเทพ	10/4/2025	RSU-ERB2025/ 087.1004	An Investigation of Parental Scaffolding on Young Children's English Language Literacy Development: A Case Study of Chinese Family Context	Wang Qin
294	88	active	นักศึกษา	Expedited	วิทยาลัยครูสุริยเทพ	10/4/2025	RSU-ERB2025/ 088.1004	TEACHERS' ATTITUDES TOWARDS ONLINE TEACHING AND CHALLENGES: A CASE STUDY OF CHINESE UNIVERSITY	WU CHENGCHANLIN
295	89	active	นักศึกษา	Expedited	วิทยาลัยครูสุริยเทพ	15/04/2025	RSU-ERB2025/ 089.1504	THE EFFECTS OF SERVICE QUALITY ON UNIVERSITY BRAND LOYALTY AMONG STUDENTS AT PUBLIC UNIVERSITIES IN KUNMING, CHINA	Cheng Cheng
296	90	active	นักศึกษา	Expedited	คณะบริหารธุรกิจ	15/04/2025	RSU-ERB2025/ 090.1504	การนำพาณิชย์อิเล็กทรอนิกส์ (E-Commerce) มาใช้เพื่อเพิ่มประสิทธิภาพในการบริหารวิสาหกิจขนาดกลางและขนาดย่อม (SMEs) ในประเทศไทย	พรชนก นาคนิล
297	91	active	ภายนอก	Expedited	นักวิจัยอิสระ	15/04/2025	RSU-ERB2025/ 091.1504	ผลกระทบของระยะเวลาในการใช้หน้าจอต้ออาการปวดคอและท่าทางของนักเรียนระดับมัธยมศึกษา	พญ.ชฎาภาญจน์ หยั่น

ลำดับที่	สถานะโครงการ	สถานภาพ	วิธีการพิจารณา	สังกัด	ว/ด/ป รับเรื่อง	รหัสโครงการ	ชื่อโครงการวิจัย	ชื่อผู้วิจัย (หัวหน้าโครงการ)	
298	92	active	ภายนอก	Full Board	นักวิจัยอิสระ	15/04/2025	RSU-ERB2025/ 092.1504	การรับรู้และความท้าทายในการเข้าถึงทางเดินเท้าสำหรับผู้ที่มีความบกพร่องทางการมองเห็นในประเทศไทย:การศึกษาภาคตัดขวาง	พญ.ชฎาภาญจน์ หยัน
299	93	active	อาจารย์	Expedited	คณะกายภาพบำบัดและ เวชศาสตร์การกีฬา	15/04/2025	RSU-ERB2025/ 093.1504	ศึกษาแรงจูงใจในการเลิกบุหรี่ไฟฟ้าของนักศึกษามหาวิทยาลัยรังสิต	ดร.สุทิดา ปลื้มปิติวิริยะเวช
300	94	active	ภายนอก	Expedited	มหาวิทยาลัยเทคโนโลยี พระจอมเกล้าพระนครเหนือ	17/04/2025	RSU-ERB2025/ 094.1704	การพัฒนาแบบวัดความเป็นอยู่ที่ดีของพนักงานที่ทำงานแบบผสมผสานในประเทศไทย	สุนทรী สุขคณาภิบาล
301	95	active	อาจารย์	Expedited	วิทยาลัยการท่องเที่ยวและ อุตสาหกรรมบริการ	18/04/2025	RSU-ERB2025/ 095.1804	แนวทางการพัฒนาคุณภาพการท่องเที่ยวโดยใช้เส้นทางล่องเรือรอบชุมชนเกาะเกร็ด อำเภอปากเกร็ด จังหวัดนนทบุรี	นางสาวกรรณณิกา ผลเจริญ
302	96	active	อาจารย์	Expedited	วิทยาลัยผู้นำและนวัตกรรม สังคม	18/04/2025	RSU-ERB2025/ 096.1804	ตัวแบบภาวะผู้นำด้านความรับผิดชอบต่อสังคมของ SMEs ในอุตสาหกรรมการผลิต:กรณีศึกษาจังหวัดสมุทรสาคร	ผศ.ดร.กรณ์ กังสดารพร
303	97	active	อาจารย์	Expedited	วิทยาลัยผู้นำและนวัตกรรม สังคม	18/04/2025	RSU-ERB2025/ 097.1804	กลยุทธ์การสื่อสารการตลาดที่มีอิทธิพลต่อการตัดสินใจซื้อสินค้าผ่านเครือข่ายสังคมออนไลน์ของผู้บริโภคกลุ่มเจนเอเรชั่น เบบี้บูมในประเทศไทย	ดร.รสรธ ด้บุรเทิง
304	98	active	อาจารย์	Expedited	สถาบันภาษาอังกฤษ	18/04/2025	RSU-ERB2025/ 098.1804	รูปแบบการเรียนการสอนแบบห้องเรียนกลับด้านผสมการเรียนรู้อัตโนมัติแบบบูรณาการเนื้อหาและภาษา (CLIL) ด้วยปัญญาประดิษฐ์ (AI) : การพัฒนาและประยุกต์ใช้ในสมรรถนะการพูดภาษาอังกฤษเพื่อวัตถุประสงค์เฉพาะ	อาจารย์วีรภา พงษ์พานิช
305	99	active	อาจารย์	Expedited	คณะวิทยาศาสตร์	22/04/2025	RSU-ERB2025/ 099.2204	การสำรวจลักษณะทางประสาทสัมผัสและความตั้งใจซื้อของผู้บริโภคที่มีต่อข้าวมอลต์อบนี้้งจากพันธุ์ข้าวไทย	รองศาสตราจารย์ ดร. กานดา ว่องไวลลิต

ลำดับที่	สถานะโครงการ	สถานภาพ	วิธีการพิจารณา	สังกัด	ว/ด/ป รับเรื่อง	รหัสโครงการ	ชื่อโครงการวิจัย	ชื่อผู้วิจัย (หัวหน้าโครงการ)	
306	100	active	อาจารย์	Exemption	คณะรัฐศาสตร์	22/04/2025	RSU-ERB2025/ 100.2204	พินิจการกำกับดูแลปัญญาประดิษฐ์ผ่านความคิดทางการเมืองของซีเซโร	ชุตติเดช เมธิชุตติกุล
307	101	active	นักศึกษา	Expedited	คณะอาชีวศึกษาและการ บริหารงานยุติธรรม	23/04/2025	RSU-ERB2025/ 101.2304	แนวทางการพัฒนาแผนประทุษกรรม กรณีศึกษา: การกระทำความผิดหลอกลวงซื้อสินค้าและบริการออนไลน์	พ.ต.อ.กันตพัฒน์ เต็มคิด
308	102	active	นักศึกษา	Expedited	วิทยาลัยครูสุริยเทพ	23/04/2025	RSU-ERB2025/ 102.2304	Relationships Among Ethnic Identity, Psychological Capital, Subjective Well-Being and Academic Achievement of Zhuang University Students in Guangxi	Li Tan
309	103	active	นักศึกษา	Expedited	วิทยาลัยครูสุริยเทพ	23/04/2025	RSU-ERB2025/ 103.2304	Attitudes Awareness and Perceptions of Chinese Culture on Students' Intercultural Communication and Linguistic Competence in the EFL Context in Shandong Province, China	Ning Wang
310	104	active	นักศึกษา	Expedited	วิทยาลัยครูสุริยเทพ	23/04/2025	RSU-ERB2025/ 104.2304	Effect of Self-regulated strategy learning on foreign language speaking anxiety and English speaking performance of Chinese undergraduate students	Yujia Chen
311	105	active	นักศึกษา	Expedited	คณะบริหารธุรกิจ	24/04/2025	RSU-ERB2025/ 105.2404	กลยุทธ์การตลาด 5.0 เพื่อสร้างผู้สนับสนุนบริการการแพทย์เสมือนจริงของโรงพยาบาลในประเทศไทย	นายณรงค์ สิริวัฒนวิโรจน์
312	106	active	นักศึกษา	Expedited	คณะบัญชี	25/04/2025	RSU-ERB2025/ 106.2504	ศึกษาความเป็นไปได้ของการลงทุนแฟรนไชส์ขาดันหยงในกรุงเทพมหานคร	นางสาวณัฐาสุกดิ์ นามวงษ์ดี
313	107	active	นักศึกษา	Expedited	วิทยาลัยครูสุริยเทพ	29/04/2025	RSU-ERB2025/ 107.2904	The Impact of the Double Reduction Policy on the Learning & Teaching Process: A Case of School in KunMing	Binqing Shi

ลำดับที่	สถานะโครงการ	สถานภาพ	วิธีการพิจารณา	สังกัด	ว/ด/ป รับเรื่อง	รหัสโครงการ	ชื่อโครงการวิจัย	ชื่อผู้วิจัย (หัวหน้าโครงการ)	
314	108	active	อาจารย์	Expedited	วิทยาลัยผู้นำและนวัตกรรมสังคม	29/04/2025	RSU-ERB2025/108.2904	โครงการสร้างกลไกและเฝ้าระวังเตือนภัยทางสังคมเพื่อรับมือภัยพิบัติ PM 2.5 พื้นที่ตำบลหลักหก อำเภอเมือง จังหวัดปทุมธานี	ดารินทร์ กำแพงเพชร
315	109	active	นักศึกษา	Expedited	วิทยาลัยครูสุริยเทพ	30/04/2025	RSU-ERB2025/109.3004	The model of L2MSS, foreign language anxiety and willingness to communicate of thai undergraduate students majoring in Chinese in Thai private universities	Hao Zhang
316	110	active	อาจารย์	Expedited	สถาบันรัฐประศาสนศาสตร์และนโยบายสาธารณะ	1/5/2025	RSU-ERB2025/110.0105	แนวทางการขับเคลื่อนการดำเนินงานเพื่อความเข้มแข็งทางเศรษฐกิจของชุมชนในเขตภาคกลางตามนโยบายการพัฒนาประเทศในมิติด้านเศรษฐกิจ	ดร.เฉลิมพร เย็นเยือก
317	111	active	อาจารย์	Expedited	วิทยาลัยนานาชาติ	2/5/2025	RSU-ERB2025/111.0205	Fostering Intercultural Competence Through Peer-Assisted Learning: A Cross-National Study in Asian Higher Education	Timothy Boundy
318	112	active	อาจารย์	Expedited	คณะทัตศนมาตรศาสตร์	6/5/2025	RSU-ERB2025/112.0605	ผลกระทบของการใช้การทดสอบ 20-20 ต่ออาการตาแห้ง, ระบบ accommodation และระบบ convergence ในนักศึกษา E-sport มือสมัครเล่น	นายเอกชัย โกโคศสุวรรณค์
319	113	active	นักศึกษา	Expedited	คณะเทคโนโลยีอาหาร	6/5/2025	RSU-ERB2025/113.0605	นวัตกรรมไข่ต้มจากพืชเก็บได้นาน	รศ. ยุพกนิษฐ์ พ่วงวีระกุล
320	114	active	นักศึกษา	Expedited	วิทยาลัยครูสุริยเทพ	7/5/2025	RSU-ERB2025/114.0705	The Guideline of Self Regulated Learning Strategies on The Self-Efficacy Profiles of First Year College Students In Nanchang	Jincheng Ji

ลำดับที่	สถานะโครงการ	สถานภาพ	วิธีการพิจารณา	สังกัด	ว/ด/ป รับเรื่อง	รหัสโครงการ	ชื่อโครงการวิจัย	ชื่อผู้วิจัย (หัวหน้าโครงการ)	
321	115	active	อาจารย์	Full Board	วิทยาลัยทันตแพทยศาสตร์	8/5/2025	RSU-ERB2025/ 115.0805	การศึกษาเปรียบเทียบประสิทธิภาพน้ำลายเทียมที่ผลิตจากมหาวิทยาลัยรังสิตและน้ำลายเทียมที่จำหน่ายเชิงพาณิชย์	รศ.ดร.ทญ.สุพานี ฉนาคุณ
322	116	active	อาจารย์	Expedited	สถาบันภาษาอังกฤษ	8/5/2025	RSU-ERB2025/ 116.0805	Bringing the World to the Classroom: Thai Students' Intercultural Learning Through Peer-Assisted Learning and Internationalization at Home	Gary Ambito Torremucha
323	117	active	อาจารย์	Full Board	คณะพยาบาลศาสตร์	9/5/2025	RSU-ERB2025/ 117.0905	การพัฒนาและทดสอบประสิทธิภาพการใช้งานของแอปพลิเคชันสำหรับการดูแลสุขภาพเท้าในผู้ป่วยเบาหวาน	นางสาวอวภัศรา กล้ามรงค์
324	118	active	อาจารย์	Expedited	วิทยาลัยนวัตกรรมการประดิษฐ์เทคโนโลยี	13/05/2025	RSU-ERB2025/ 118.1305	การพัฒนากลยุทธ์ส่วนประสมทางการตลาด 5C1S บนสื่อสังคมออนไลน์ของอุตสาหกรรมอสังหาริมทรัพย์ในประเทศไทย	ผู้ช่วยศาสตราจารย์ ดร.สุมา มาลัย ปานคำ
325	119	active	นักศึกษา	Full Board	วิทยาลัยครูสุริยเทพ	13/05/2025	RSU-ERB2025/ 119.1305	THE EFFECTS OF GAME-BASED LEARNING ON ENGLISH VOCABULARY OF GRADE 1 STUDENTS AT SHUDE CHINESE PRIMARY SCHOOL	Wuting Liu
326	120	active	นักศึกษา	Expedited	วิทยาลัยครูสุริยเทพ	13/05/2025	RSU-ERB2025/ 120.1305	KINDERGARTEN CHINESE TEACHERS AT AN INTERNATIONAL SCHOOL: ROLES, PRACTICES AND CHALLENGES	Yue Sun
327	121	active	อาจารย์	Expedited	วิทยาลัยการออกแบบ	13/05/2025	RSU-ERB2025/ 121.1305	โครงการออกแบบต้นแบบนวัตกรรมดิจิทัลเพื่อสื่อสารประวัติศาสตร์: กรณีศึกษา 40 ปี มหาวิทยาลัยรังสิต	ผู้ช่วยศาสตราจารย์ ดร. สิริดา ไวยาวังมัย
328	122	active	ภายนอก	Expedited	วิทยาลัยดุสิตธานี	13/05/2025	RSU-ERB2025/ 122.1305	การพัฒนาผลิตภัณฑ์ลูกชิ้นปลานวลจันทร์ เสริมสารวัยผักกาดทะเล	นายสาธิต เมืองสมบูรณ

ลำดับที่	สถานะโครงการ	สถานภาพ	วิธีการพิจารณา	สังกัด	ว/ด/ป รับเรื่อง	รหัสโครงการ	ชื่อโครงการวิจัย	ชื่อผู้วิจัย (หัวหน้าโครงการ)	
329	123	active	นักศึกษา	Expedited	วิทยาลัยครูสุริยเทพ	14/05/2025	RSU-ERB2025/ 123.1405	EAP FOR JEP COURSE DEVELOPMENT AT YUNNAN AGRICULTURAL UNIVERSITY	CHEN LIANG
330	124	active	นักศึกษา	Expedited	วิทยาลัยครูสุริยเทพ	14/05/2025	RSU-ERB2025/ 124.1405	Developing a Dance Injury Prevention Handbook Based on Risk Factors in Chinese Pre-professional Dancers	Lei Yan
331	125	active	อาจารย์	Expedited	วิทยาลัยผู้นำและนวัตกรรมสังคม	14/05/2025	RSU-ERB2025/ 125.1405	การวิเคราะห์องค์ประกอบเชิงยืนยันคุณลักษณะความเป็นพลเมืองเข้มแข็งสำหรับประชาชนในพื้นที่กลุ่มจังหวัดร้อยแก่น สารสินธุ์	ผศ.ดร. ว่าที่ ร.ต.จตุพล ดวงจิตร์
332	126	active	นักศึกษา	Expedited	วิทยาลัยครูสุริยเทพ	15/05/2025	RSU-ERB2025/ 126.1505	การจัดการเรียนรู้โดยใช้เกมการศึกษาบนเว็บไซต์ Word Wall เพื่อพัฒนาความสามารถในการเรียนรู้คำศัพท์ภาษาจีนของนักเรียนชั้นมัธยมศึกษาปีที่ 4	นางสาวพิชญา เสนานุช
333	127	active	อาจารย์	Expedited	คณะบริหารธุรกิจ	16/05/2025	RSU-ERB2025/ 127.1605	Driving Electronic Word-of-Mouth through Customer Experience: A Moderated Sequential Mediation Model of Customer Engagement, Community Identification, and Product Involvement within Omnichannel Running Clubs of Thai Generation Y.	ผู้ช่วยศาสตราจารย์ ดร.พรพจน์ ศิริชาติชัย
334	128	active	ภายนอก	Expedited	วิทยาลัยดุสิตธานี	20/05/2025	RSU-ERB2025/ 128.2005	ปัจจัยที่มีอิทธิพลต่อการเลือกเรียนหลักสูตรด้านอุตสาหกรรมบริการของนักศึกษาไทย	ผู้ช่วยศาสตราจารย์ ดร.สุรเกียรติ ธาตาวัดนาวิทย์
335	129	active	อาจารย์	Expedited	คณะอาชีวศึกษาและการบริหารงานยุติธรรม	26/05/2025	RSU-ERB2025/ 129.2605	แนวทางการประสานการจัดการสถานที่เกิดเหตุที่มีประสิทธิภาพ: ความท้าทายและข้อเสนอแนะสำหรับการพัฒนากระบวนการยุติธรรมไทย	อ.ดร.พรชัยพร สุวรรณากาศ
336	130	active	อาจารย์	Expedited	วิทยาลัยนวัตกรรมดิจิทัลเทคโนโลยี	26/05/2025	RSU-ERB2025/ 130.2605	บทบาทของการสื่อสารปากต่อปากแบบอิเล็กทรอนิกส์และภาพลักษณ์แหล่งท่องเที่ยวที่มีผลต่อความตั้งใจในการท่องเที่ยวเชิงวัฒนธรรมของนักท่องเที่ยวชาวไทย	ผู้ช่วยศาสตราจารย์ ดร.สุมาภรณ์ ปานคำ

ลำดับที่	สถานะโครงการ	สถานภาพ	วิธีการพิจารณา	สังกัด	ว/ด/ป รับเรื่อง	รหัสโครงการ	ชื่อโครงการวิจัย	ชื่อผู้วิจัย (หัวหน้าโครงการ)	
337	131	active	อาจารย์	Expedited	วิทยาลัยนวัตกรรมการดิจิทัลเทคโนโลยี	26/05/2025	RSU-ERB2025/131.2605	การพัฒนาแบบจำลองสมการโครงสร้างความตั้งใจใช้แพลตฟอร์มยูทูปในการเรียนรู้อย่างต่อเนื่องของคนไทย	ผู้ช่วยศาสตราจารย์ ดร. สมชาย เล็กเจริญ
338	132	active	อาจารย์	Exemption	วิทยาลัยการท่องเที่ยวและอุตสาหกรรมบริการ	26/05/2025	RSU-ERB2025/132.2605	แรงจูงใจด้านสิ่งแวดล้อม การรับรู้ประโยชน์ของการชดเชยคาร์บอน และพฤติกรรมชดเชยคาร์บอนของผู้โดยสารสายการบิน: การวิเคราะห์ด้วยแบบจำลองสมการโครงสร้าง	นายพริส หงษ์สกุล
339	133	active	อาจารย์	Exemption	วิทยาลัยการท่องเที่ยวและอุตสาหกรรมบริการ	26/05/2025	RSU-ERB2025/133.2605	พหุปัจจัยที่มีอิทธิพลต่อการคงอยู่อย่างยั่งยืนในองค์กรของพนักงานกลุ่มเจนเอเรชั่น Z ในประเทศไทย	นายพริส หงษ์สกุล
340	134	active	ภายนอก	Expedited	วิทยาลัยดุสิตธานี	26/05/2025	RSU-ERB2025/134.2605	การพัฒนาผลิตภัณฑ์อาหารจากวัตถุดิบท้องถิ่นเพื่อสร้างเอกลักษณ์และมูลค่าเพิ่มให้กับชุมชนท่าตุม จังหวัดปราจีนบุรี	ชยาวิมล เกียรติกมลมาลย์
341	135	active	อาจารย์	Exemption	คณะเทคนิคการแพทย์	26/05/2025	RSU-ERB2025/135.2705	การพัฒนาวีธีตรวจสอบเชื้อแบคทีเรียเอนเทอโรคอคคัสที่ดื้อต่อยาแวนโคมัยซินจากยีน VanA และ VanB เทียบการเปลี่ยนแปลงของฮีไลดรอคซินแนพทอล บลู โดยปฏิกิริยาลูป มีเดียเต็ด ไอโซเทอร์มอล แอมพลิฟิเคชัน	อาจารย์ศรีณัฏฐ์ ภูริจารุ ยางกูร
342	136	active	นักศึกษา	Full Board	คณะอาชีววิทยาและการบริหารงานยุติธรรม	27/05/2025	RSU-ERB2025/136.2705	แนวทางการบูรณาการมาตรการฟื้นฟูทางการแพทย์เพื่อป้องกันการกระทำผิดซ้ำของผู้กระทำ ความผิดคดีอาเสพติด: กรณีศึกษา ทัดตสสถานบำบัดพิเศษกลาง	นายณัฐพงษ์ ปานบุตร
343	137	active	อาจารย์	Exemption	คณะทันตมาตรศาสตร์	27/05/2025	RSU-ERB2025/137.2705	ความสัมพันธ์ระหว่างการมองเห็นสามมิติและภาวะตาเหล่ซ่อนเร้นในบุคคลที่มีการมองเห็นปกติ: การศึกษาย้อนหลัง	นายภุชชัย วัฒนะถาวรวงศ์
344	138	active	อาจารย์	Exemption	คณะเทคนิคการแพทย์	27/05/2025	RSU-ERB2025/138.2705	การพัฒนาวีธีตรวจสอบพันธุกรรมของเชื้อ เรสไพราทอรี ซินไซเซียล ไวรัส (Respiratory Syncytial Virus : RSV) โดยปฏิกิริยาลูป มีเดียเต็ด ไอโซเทอร์มอล แอมพลิฟิเคชัน	ดร.เครือวัลย์ คุ้มครอง

ลำดับที่	สถานะโครงการ	สถานภาพ	วิธีการพิจารณา	สังกัด	ว/ด/ป รับเรื่อง	รหัสโครงการ	ชื่อโครงการวิจัย	ชื่อผู้วิจัย (หัวหน้าโครงการ)	
345	139	active	อาจารย์	Exemption	คณะเทคนิคการแพทย์	27/05/2025	RSU-ERB2025/139.2705	การพัฒนาวิธีการตรวจการติดเชื้อไวรัสฮิวแมนแพพพิลโลมา โดยปฏิกิริยาสูบลม มีเดียเต็ด ไอโซ เทอร์มอล แอมพลิฟิเคชัน ร่วมกับการเปลี่ยนแปลงของสีไฮดรอกซีแนพทอล บลู	นางสาวรุ่งนภา วีระมโน
346	140	active	อาจารย์	Exemption	คณะเทคนิคการแพทย์	27/05/2025	RSU-ERB2025/140.2705	ฤทธิ์ต้านแบคทีเรียและต้านไบโอฟิล์มของน้ำมันหอมระเหยตะไคร้ภูเขาต่อเชื้อ methicillin-resistant Staphylococcus aureus และ methicillin-susceptible Staphylococcus aureus	นาย อภิชัย ศรีเพียร
347	141	active	นักศึกษา	Expedited	วิทยาลัยครูสุริยเทพ	28/05/2025	RSU-ERB2025/141.2805	Application of four strands of language learning using digital technology in Chinese instruction on Chinese oral communication skills of thai public high school students	LEFEI MAO
348	142	active	นักศึกษา	Expedited	วิทยาลัยครูสุริยเทพ	28/05/2025	RSU-ERB2025/142.2805	Unpacking The Interplay Of Learning Motivation And Satisfaction In Visual Arts Education: a Mixed-Methods Study Of Preschool Majors In Zhanjiang, China	Chen Xue Qing
349	143	active	อาจารย์	Exemption	คณะบริหารธุรกิจ	29/05/2025	RSU-ERB2025/143.2905	วัฒนธรรมความปลอดภัย การจัดการลูกค้าสัมพันธ์ และการจัดการคุณภาพ ที่มีอิทธิพลต่อประสิทธิภาพขององค์กรในธุรกิจขนส่งทางเรือในประเทศไทย	นางสาวอรุรรา คำเกลี้ยง
350	144	active	ภายนอก	Expedited	มหาวิทยาลัยราชภัฏราชนครินทร์	29/05/2025	RSU-ERB2025/144.2905	การบริหารจัดการขยะในโรงเรียนด้วยการลดปริมาณการปลดปล่อยคาร์บอน เพื่อนำไปสู่สังคมคาร์บอนต่ำในโรงเรียน กรณีศึกษาโรงเรียนในจังหวัดฉะเชิงเทรา	นางสาวณัฐพร สนเผือก
351	145	active	นักศึกษา	Expedited	วิทยาลัยผู้นำและนวัตกรรมสังคม	29/05/2025	RSU-ERB2025/145.2905	เขตพัฒนาพิเศษภาคตะวันออกกับการขับเคลื่อนเศรษฐกิจไทยภายใต้อุดมการณ์เสรีนิยมใหม่	นางสาวณัฐมน รุ่งโรจน์เมธานนท์